

# Grotewerf 9 Marken

## Schuurtje op de bleek

**31-10-2023**

**4050-21 BA**

KENMERK: --  
OLO: --

Betreft een nieuwbouw van een schuur op de bleek behorende bij Grotewerf 9.

Bij vragen of opmerkingen graag contact met:  
**Henriette Reesema** \_ 0647205402 \_ henriettevr@gmail.com

Contactpersoon bij de gemeente Waterland:  
mijnheer **Sybre Bruinsma** (Cluster Vergunningen) 0299 658 511  
mijnheer **Ernst-Peter Everaardt** (Specialist Monumenten en Archeologie) (0299) 658 515

### Kleur- en materiaalstaat

onderwerp:	materiaal:	kleur:
gevel	hout	zwart
boeidelen	hout	wit
goot	hout	wit
pannen	keramiek	oranje HERGEBRUIK
Poeren	metselwerk	rood
kozijnen	hout	wit
ramen	glas	blank
deur	hout	groen
beslag deur	staal	groen HERGEBRUIK

Gewijzigd: ----

Onderwerp  
**Schuur op bleek**

Werk/tekeningnummer  
**4050-21 BA 01**

Schaal  
Formaat  
A3

Status  
Datum  
**31-10-2023**

Aanvraag  
Omgevingsvergunning

Project  
Opdrachtgever  
Schuurtje op bleek  
Grotewerf Marken  
Henriette Reesema  
Grotewerf 9  
1156 CV Marken



studio Stephan Schagen  
Oostzijde 355  
1508 EP ZAANDAM  
06 24 6564 86  
info@stephanschagen.nl  
www.stephanschagen.nl

studio voor architectuur en ontwikkeling

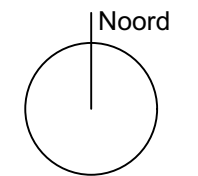
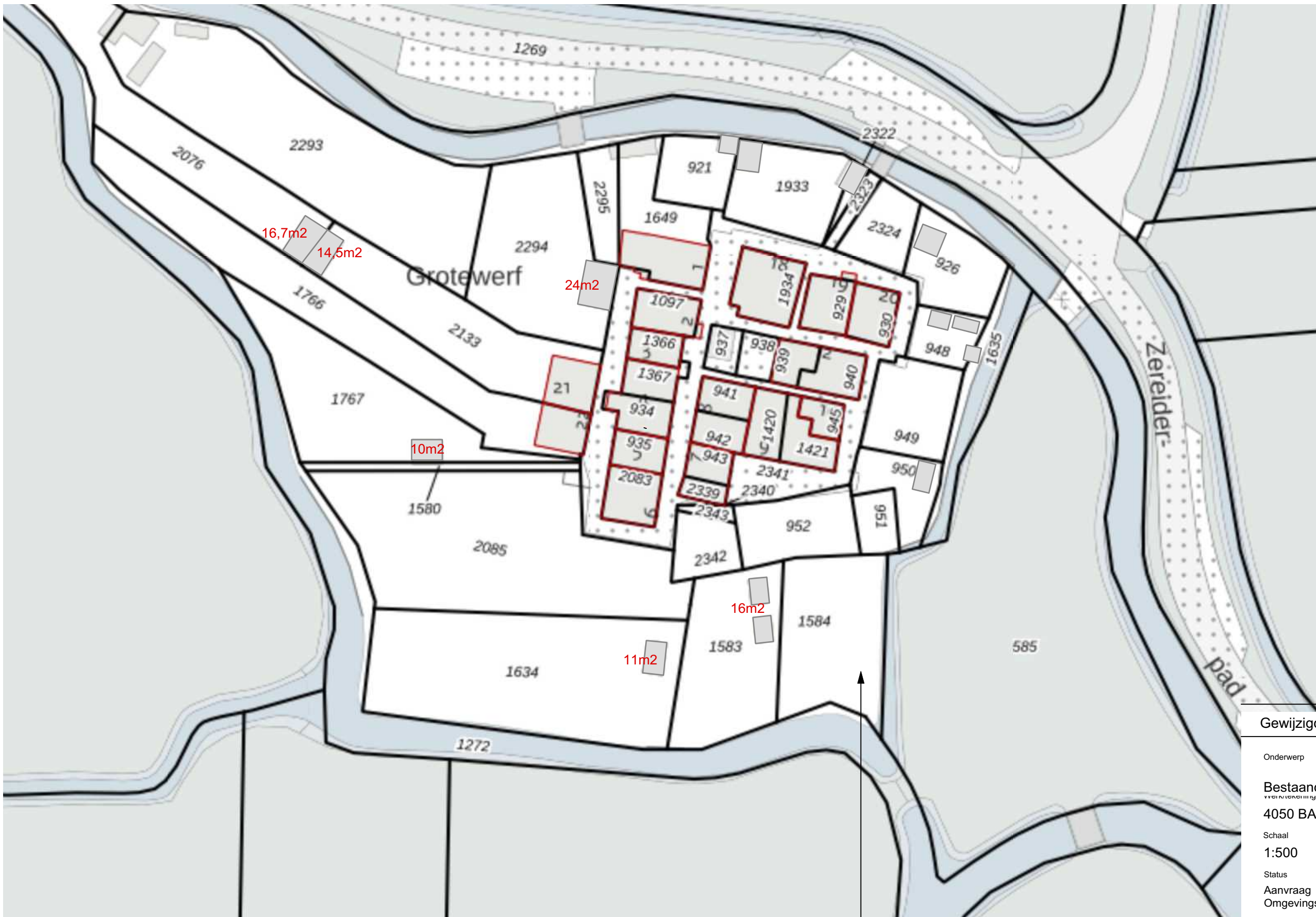

Gewijzigd: -----

Onderwerp	
<b>Bestaande situatie Grotewerf Marken</b>	
4050 BA 02	
Schaal	Formaat
1:500	A3
Status	Datum
Aanvraag Omgevingsvergunning	<b>31-10-2023</b>
Project	Oprachtgever
Schuurtje op bleek Grotewerf Marken	Henriette Reesema Grotewerf 9 1156 CV Marken

Situatie Grotewerf Marken als bestand  
1:500

Bleek

Perceel 1584  
behoort tot perceel 1420  
Grotewerf 9



studio Stephan Schagen  
Oostzijde 355  
1508 EP ZAANDAM  
06 24 6564 86  
info@stephanschagen.nl  
www.stephanschagen.nl

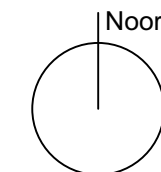
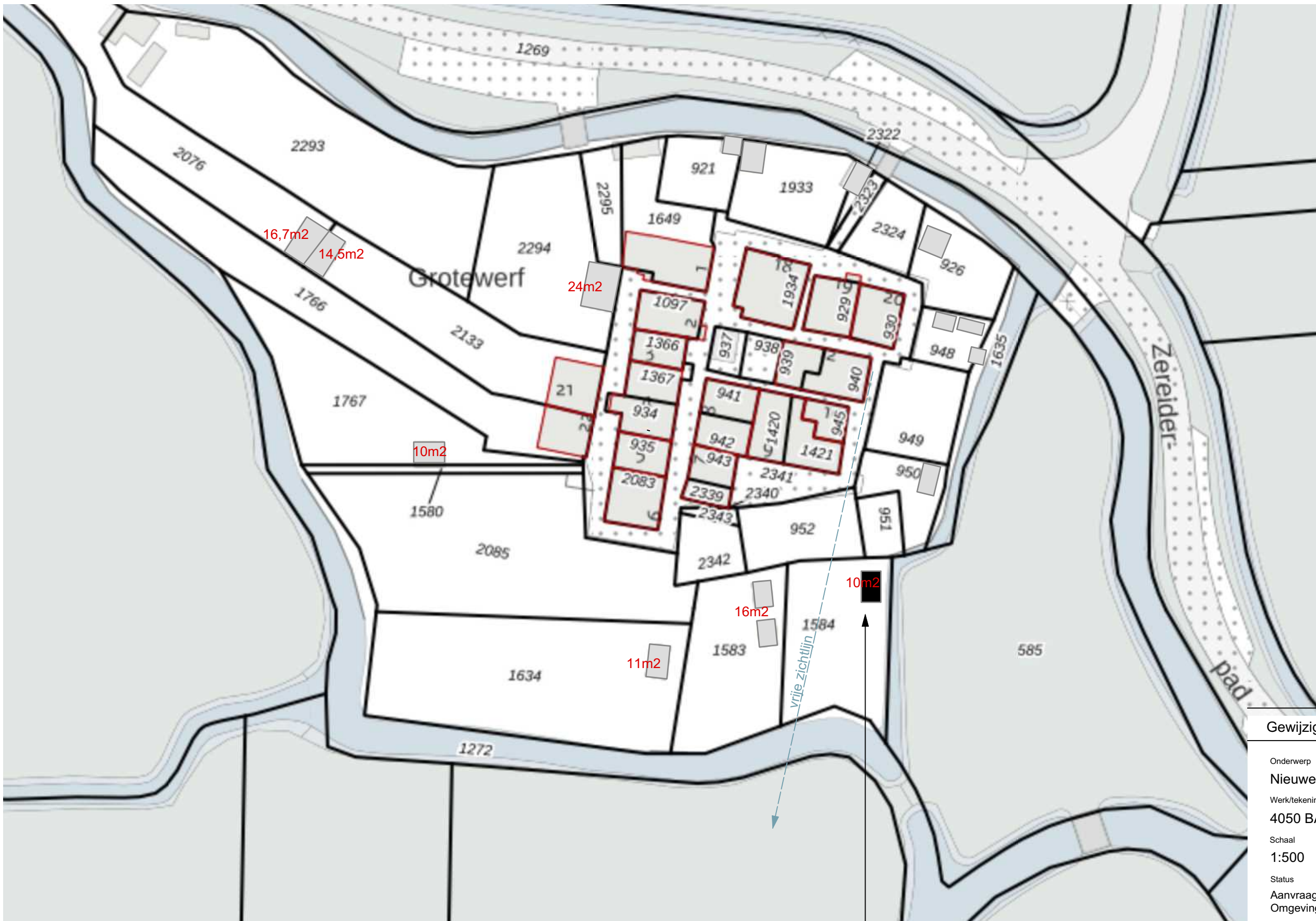

Gewijzigd: ----

Onderwerp	
Nieuwe situatie Grotewerf Marken	
Werk/tekeningnummer	
4050 BA 03	
Schaal	Formaat
1:500	A3
Status	Datum
Aanvraag Omgevingsvergunning	31-10-2023
Project	Oprachtgever
Schuurtje op bleek Grotewerf Marken	Henriette Reesema Grotewerf 9 1156 CV Marken

Situatie Grotewerf Marken  
1:500

nieuw te bouwen schuur 10m2 bvo

Perceel 1584  
behoort tot perceel 1420  
Grotewerf 9

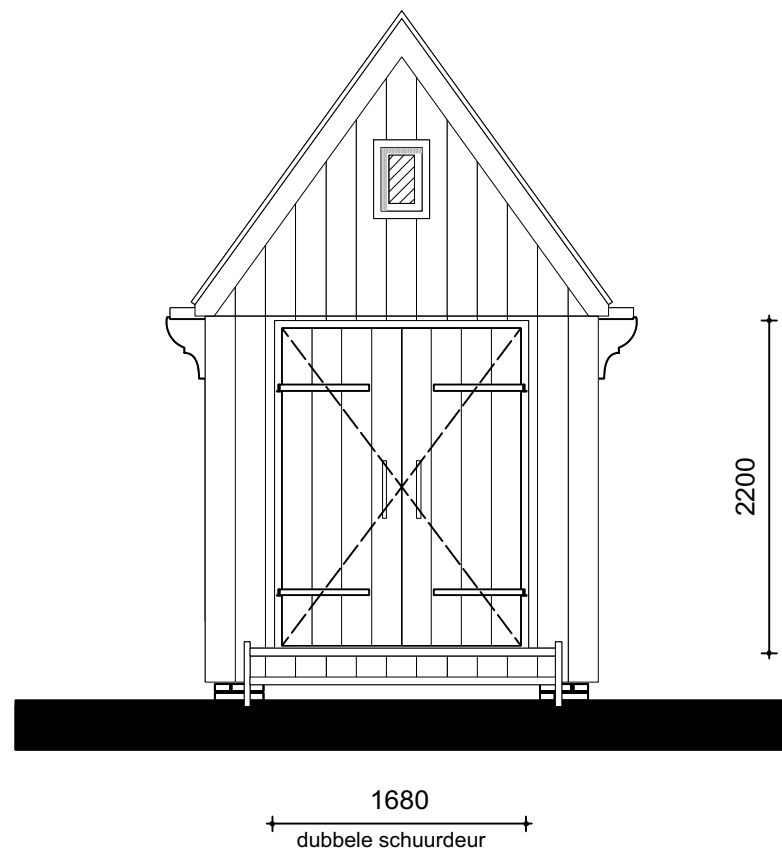

Kopgevel Markermeer gevel  
 Houten delen staand  
 zolderraam 370x520mm  
 Houten trap

Pannendak oranje oude holle dakpan Hergebruikt  
 Boeidelen hout wit  
 bakgoot hout wit **(Marker gootdetail)**

kozijnen hout wit

Houtwerk kopgevel verticale delen afwerking met berkenteer  
 Houtwerk langsgewelf gepotdekseld afwerking met berkenteer

Poeren metselwerk rood

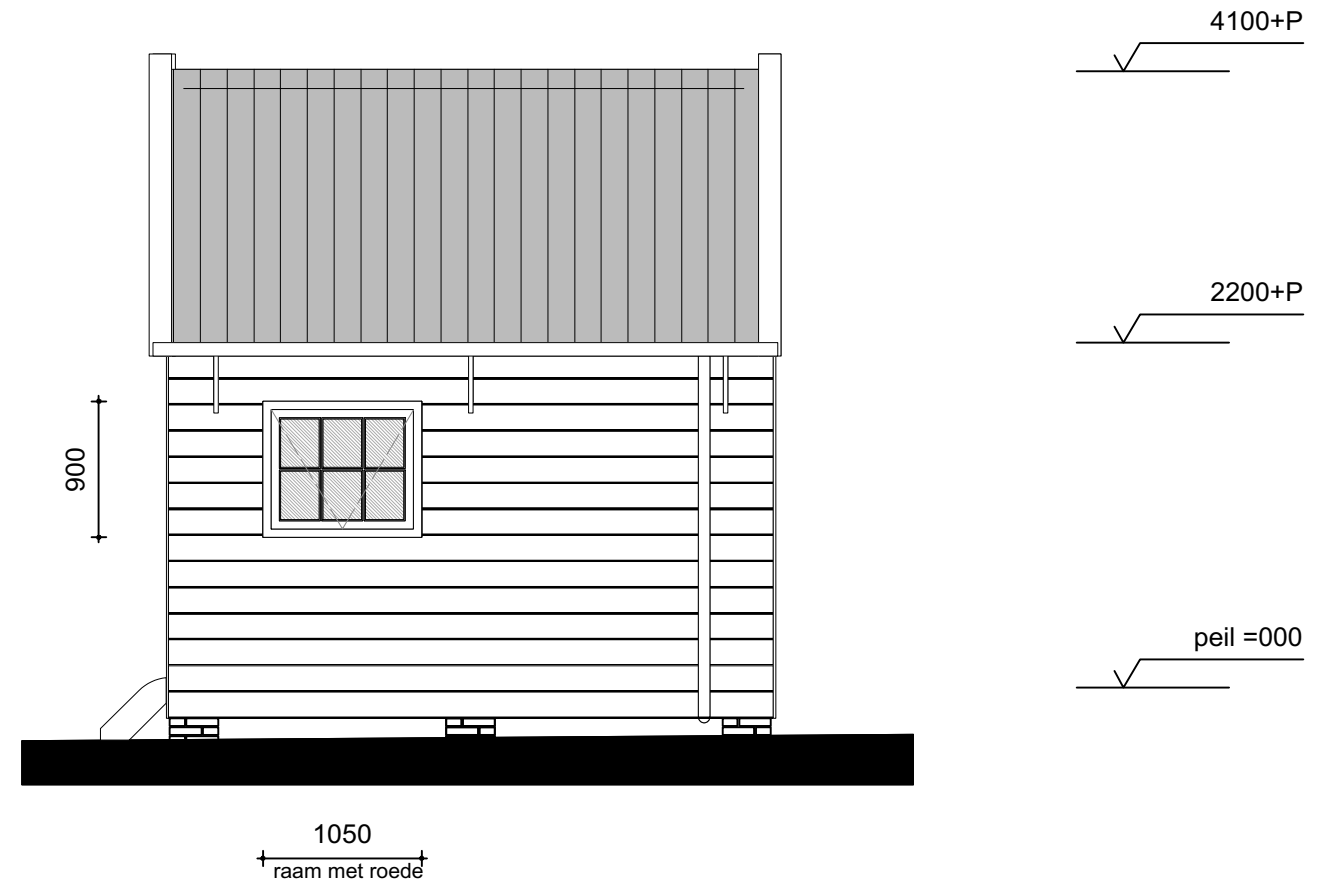

zijgevel  
 Houten delen liggend gepotdekseld zwart (berkenteer)  
 Hwa op oppervlakte water.

Gewijzigd: ----

Onderwerp	
<b>Voor- en zijgevel</b>	
Werk/tekeningnummer	
<b>4050-21 BA 04</b>	
Schaal	Formaat
<b>1:50</b>	A3
Status	Datum
<b>Aanvraag</b>	<b>31-10-2023</b>
<b>Omgevingsvergunning</b>	
Project	Opdrachtgever
<b>Schuurtje op bleek</b>	<b>Henriette Reesema</b>
<b>Grotewerf Marken</b>	<b>Grotewerf 9</b>
	<b>1156 CV Marken</b>

**stephan schagen**  
 studio Stephan Schagen  
 Oostzijde 355  
 1508 EP ZAANDAM  
 06 24 6564 86  
 info@stephanschagen.nl  
 www.stephanschagen.nl

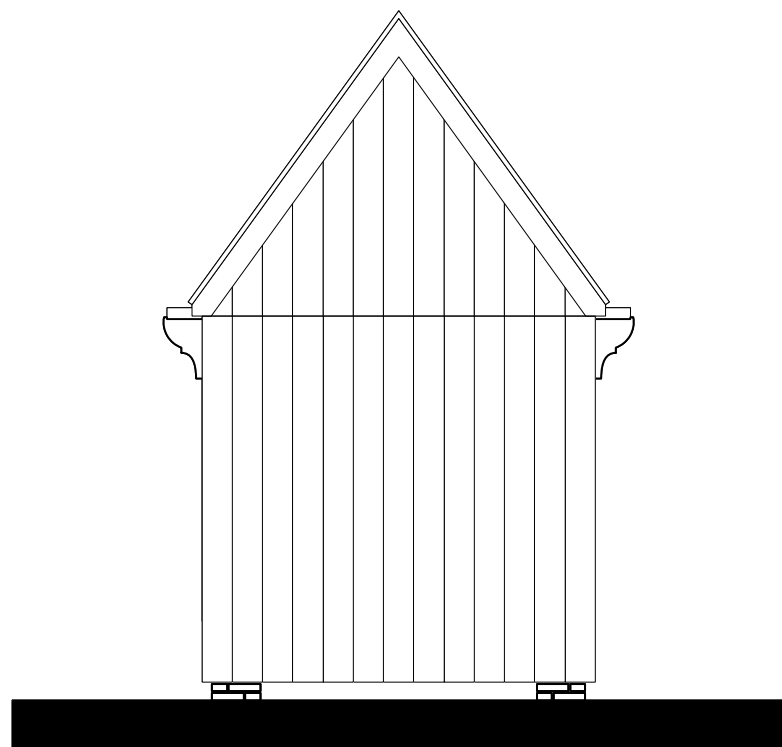

Kopgevel Werfgevel  
Houten delen staand zwart (berkenteer)  
blind

Pannendak oranje oude holle dakpan Hergebruikt  
Boeidelen hout wit  
bakgoot hout wit **(Marker gootdetail)**

kozijnen hout wit

Houtwerk kopgevel verticale delen afwerking  
met berkenteer  
Houtwerk langsgevel gepotdekseld afwerking  
met berkenteer

Poeren metselwerk rood

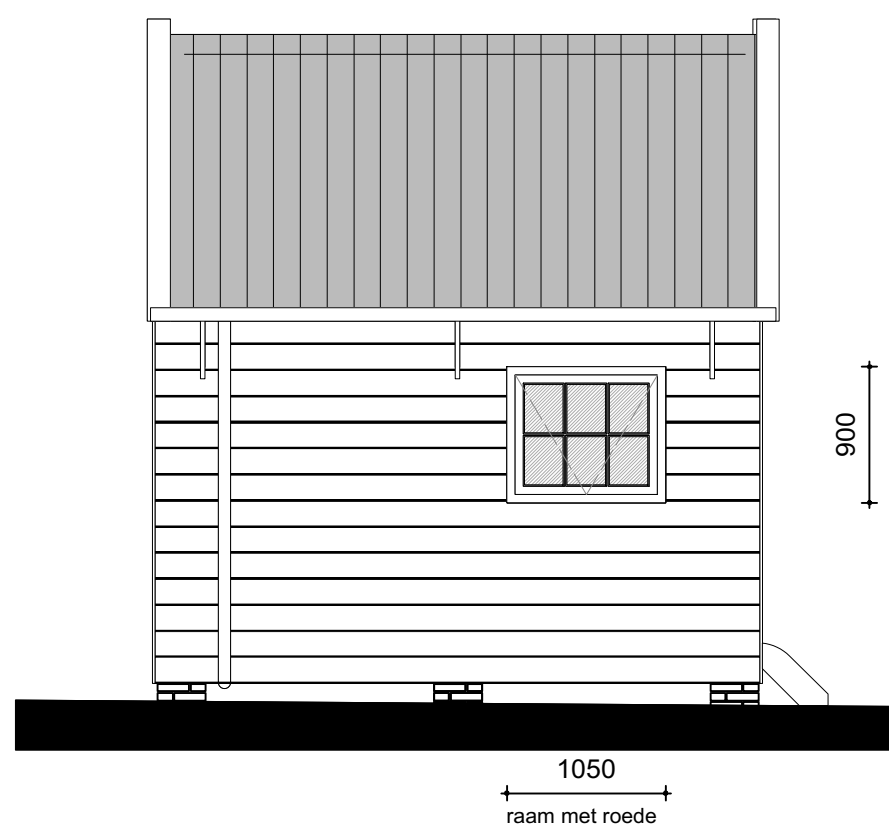

zijgevel  
Houten delen liggend gepotdekseld zwart (berkenteer)  
Hwa op oppervlakte water.

Gewijzigd: ----

Onderwerp	
<b>Achter- en zijgevel</b>	
Werk/tekeningnummer	
<b>4050-21 BA 05</b>	
Schaal	Formaat
<b>1:50</b>	A3
Status	Datum
<b>Aanvraag</b>	<b>31-10-2023</b>
<b>Omgevingsvergunning</b>	
Project	Opdrachtgever
<b>Schuurtje op bleek</b>	<b>Henriette Reesema</b>
<b>Grotewerf Marken</b>	<b>Grotewerf 9</b>
	<b>1156 CV Marken</b>

**stephan schagen**  
studio Stephan Schagen  
Oostzijde 355  
1508 EP ZAANDAM  
06 24 6564 86  
info@stephanschagen.nl  
www.stephanschagen.nl

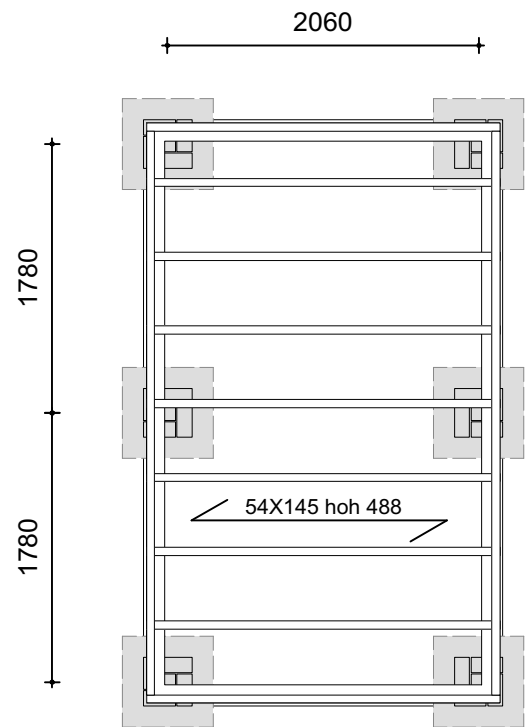

Poeren en balkenlaag vloer.

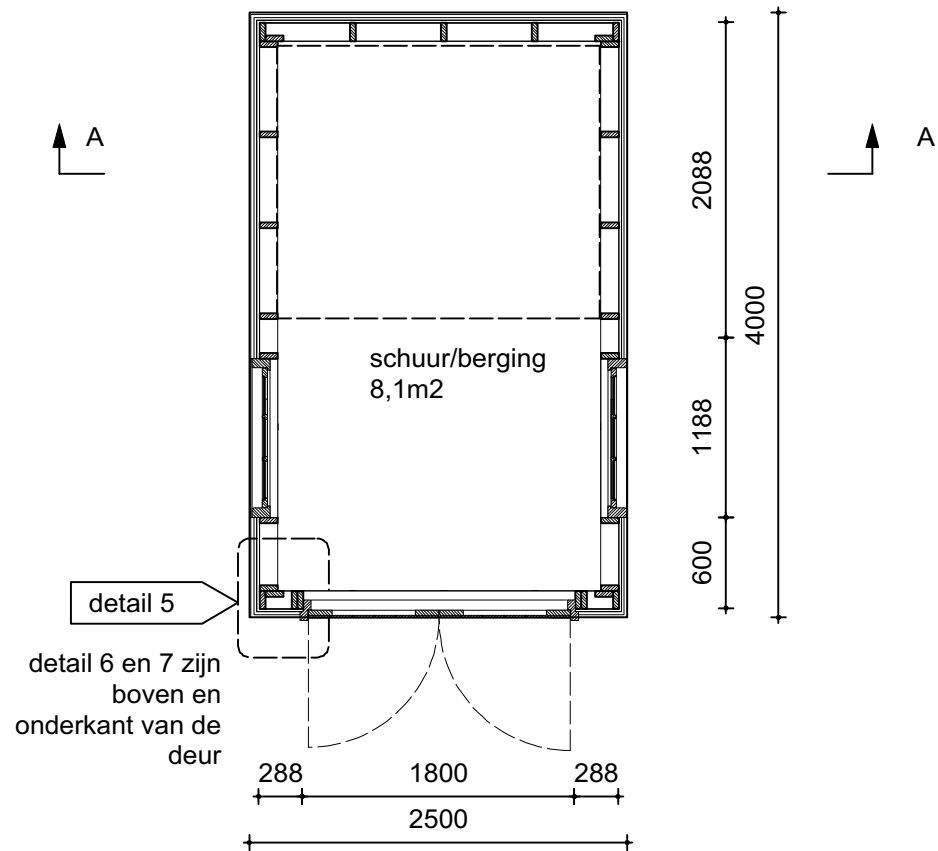

plattgrond  
 Schuur 10m2  
 Houten gevelbekledig zwart  
 Houten constructie HSB

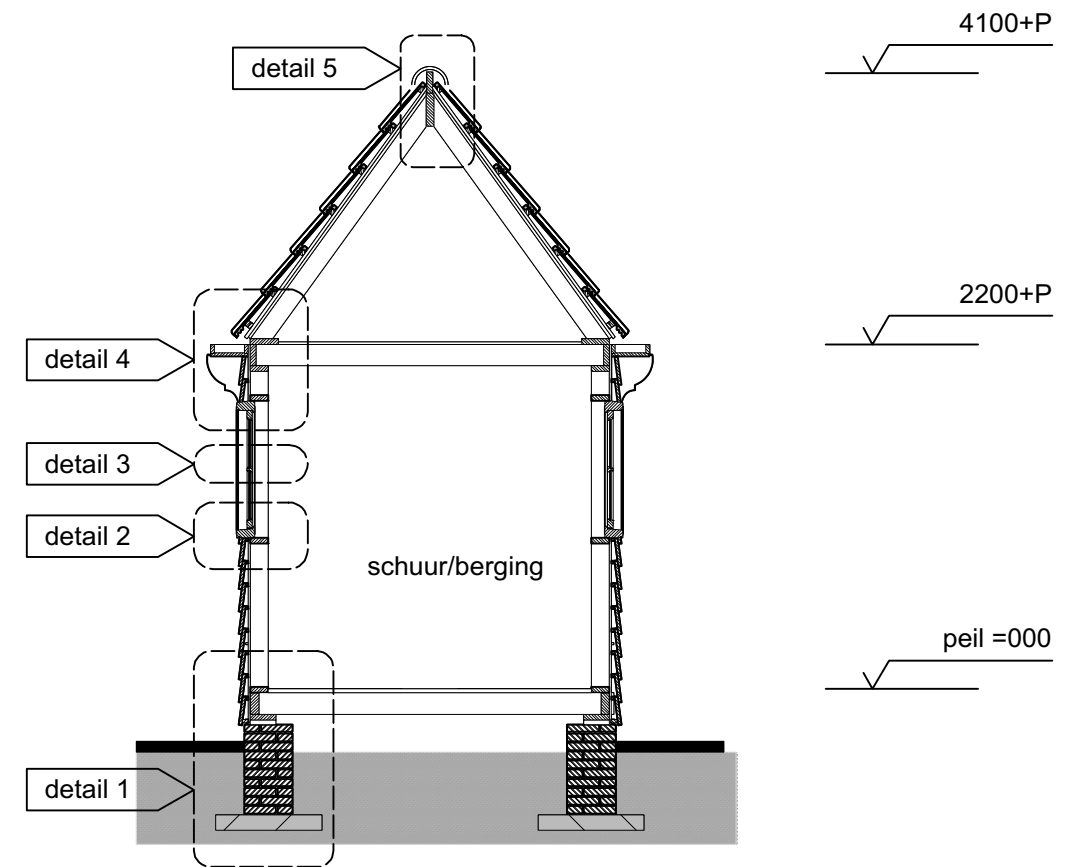

Doorsnede AA  
 Schuur  
 Houten gevelbekledig zwart  
 Houten constructie HSB  
 Poeren metselwerk

schuur/berging  
 8,1m2

Gewijzigd: ----

Onderwerp  
 Plattgrond en doorsnede

Werk/tekeningnummer  
 4050-21 BA 06

Schaal 1:50      Formaat A3

Status  
 Aanvraag Omgevingsvergunning      Datum 31-10-2023

Project  
 Schuurtje op bleek Grotewerf Marken      Opdrachtgever Henriette Reesema Grotewerf 9 1156 CV Marken



studio Stephan Schagen  
 Oostzijde 355  
 1508 EP ZAANDAM  
 06 24 6564 86  
 info@stephanschagen.nl  
 www.stephanschagen.nl

**detail 5**  
verticaal 1:10

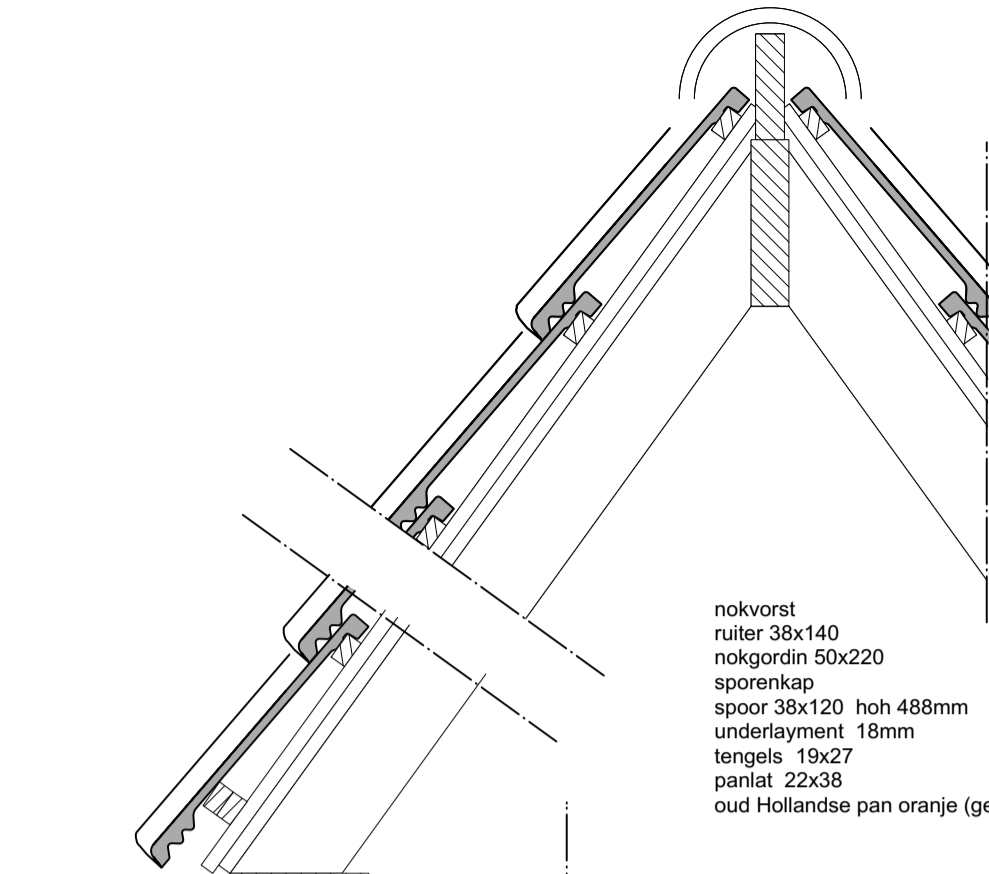

nokvorst  
ruiter 38x140  
nokgordin 50x220  
sporenkap  
spoor 38x120 hoh 488mm  
underlayment 18mm  
tengels 19x27  
panlat 22x38  
oud Hollandse pan oranje (gebruikt)



Goot detail Marken

**detail 4**  
verticaal 1:10

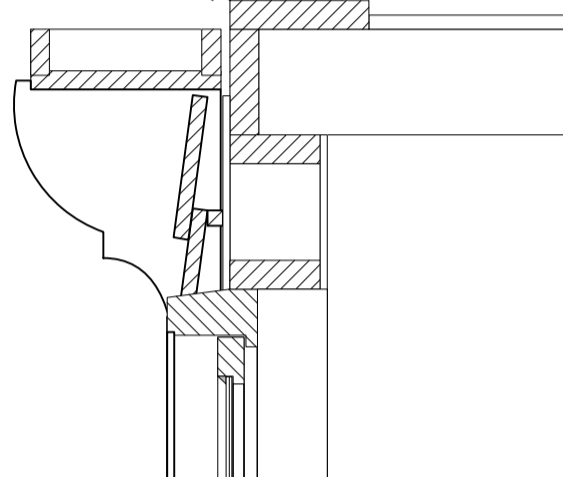

underlayment  
balklaag zolder 38x140 hoh 488  
  
houten bakgoot (wit)  
gootdrager Markerdetail (wit) (zie foto)



Vergelijkbaar schuurtje

**detail 3**  
verticaal 1:10

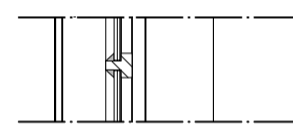

Kozijn 76x120 (wit)  
raamkozijn 34x64 (wit)  
enkel gals helder  
stopverf vervanger  
  
hsb 38x120 hoh 600mm  
undelayment  
regelwerk  
gevelbekleding gepotdekseld zwart (berkenteer)



Metselwerk poer

**detail 2**  
verticaal 1:10

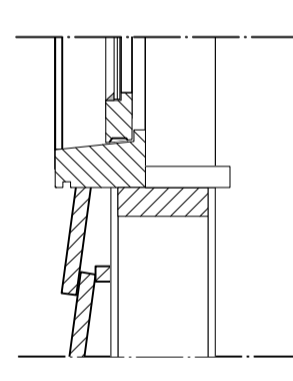

Houten delen mes en groef 190mm  
balklaag 54x145 hoh 488mm  
kantbalk  
ondersabeling

aflopend maaiveld

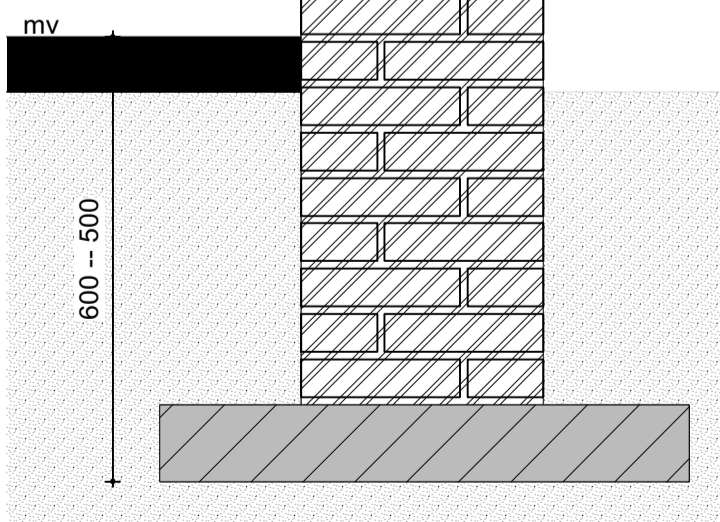

**detail 1**  
verticaal 1:10

metselwerk poer 350x350  
betonplaat 600x600x100

Gewijzigd: ----

Onderwerp  
**Detail 1, 2, 3, 4 en 5**

Werk/tekeningnummer  
**4050-21 BA 07**

Schaal  
**1:10**

Formaat  
**A3**

Status  
**Aanvraag  
Omgevingsvergunning**

Datum  
**31-10-2023**

Project  
**Schuurtje op bleek  
Grotewerf Marken**

Opdrachtgever  
**Henriette Reesema  
Grotewerf 9  
1156 CV Marken**



studio Stephan Schagen  
Oostzijde 355  
1508 EP ZAANDAM  
06 24 6564 86  
info@stephanschagen.nl  
www.stephanschagen.nl

studio voor architectuur en ontwikkeling

**detail 7**  
verticaal 1:10

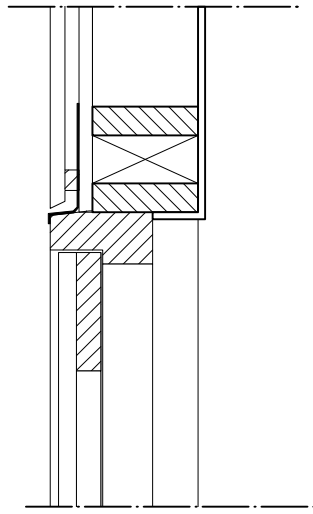

Kozijn bovendorpel 140x70  
deur uit houten delen zwart  
deurbeslag mee geschilderd

hsb 38x120 hoh 600mm  
undelayment  
regelwerk  
gevelbekleding vertikaal aangebracht (zwart berkenteer)

Houten trap

**detail 6**  
verticaal 1:10

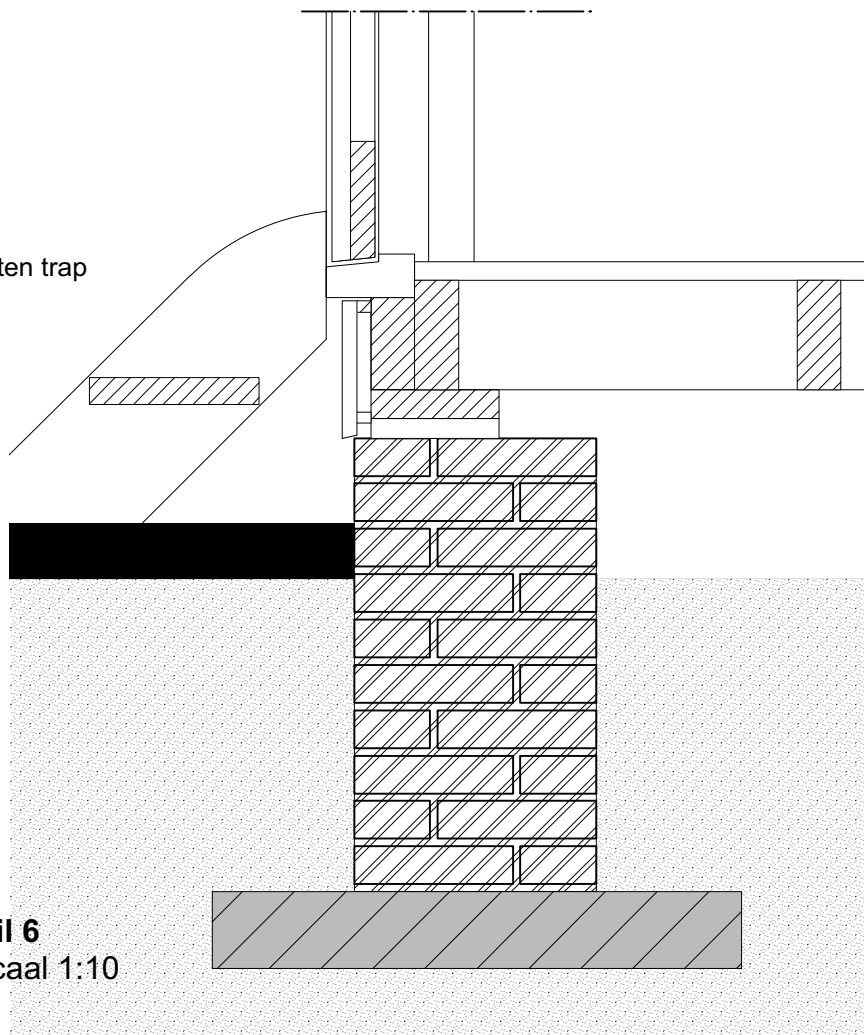

Kozijn onderdorpel 140x70  
deur uit houten delen

Houten delen mes en groef 190mm  
balklaag 54x145 hoh 488mm  
kantbalk  
ondersabeling

metselwerk poer 350x350  
betonplaat 600x600x100

**detail 5**  
horizontaal 1:10  
dubbel deur

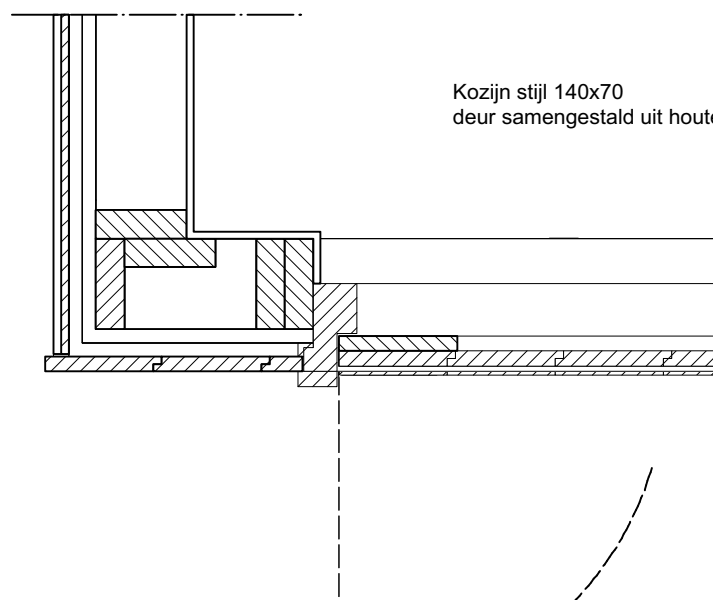

Kozijn stijl 140x70  
deur samengesteld uit houten delen verticaal

draairichting

Gewijzigd: ----

Onderwerp  
**Detail 6, 7 en 8**

Werk/tekeningnummer  
**4050-2 BA 08**

Schaal  
**1:10**

Status  
**Aanvraag  
Omgevingsvergunning**

Project  
**Schuurtje op bleek  
Grotewerf Marken**

Formaat  
**A3**

Datum  
**31-10-2023**

Opdrachtgever  
**Henriette Reesema  
Grotewerf 9  
1156 CV Marken**



studio Stephan Schagen  
Oostzijde 355  
1508 EP ZAANDAM  
06 24 6564 86  
info@stephanschagen.nl  
www.stephanschagen.nl