

Aanwijzingsbesluit d.d. 29 april 2020 van de voorzitter van Veiligheidsregio Zaanstreek-Waterland inhoudende voorschriften ter aanwijzing van gebieden of locaties zoals bedoeld in artikel 2.5 Noodverordening COVID-19 Veiligheidsregio Zaanstreek-Waterland van 29 april 2020

De voorzitter van Veiligheidsregio Zaanstreek-Waterland,

gelet op artikel 39, eerste lid van de Wet veiligheidsregio's, artikel 2.5 van de Noodverordening COVID-19 Veiligheidsregio Zaanstreek-Waterland, d.d. 29 april 2020,

Overwegende dat:

- de voorzitter van Veiligheidsregio Zaanstreek-Waterland ingevolge artikel 2.5 van de noodverordening COVID-19 gebieden of locaties kan aanwijzen waarvoor een verbod of een beperking van het gebruik geldt;
- op de in de bijlage aangewezen locaties het 1,5 meter afstandscriterium niet wordt c.q. redelijkerwijs niet kan worden nageleefd;

Besluit:

Vast te stellen het "Besluit aanwijzing gebieden en locatie Noodverordening COVID-19 Veiligheidsregio Zaanstreek-Waterland, d.d. 29 april 2020"

Artikel 1. Verboden gebied en locaties

1. Als verboden gebieden en locaties worden aangewezen de gebieden en locaties genoemd in de bijlage bij dit aanwijzingsbesluit.
2. Dit verbod of beperking geldt niet voor:
 - a. bewoners van woningen die zijn gelegen in het gebied of de locatie;
 - b. personen die in het gebied of de locatie noodzakelijke werkzaamheden verrichten;
 - c. de algemene uitzonderingen genoemd in artikel 3.1 van de noodverordening COVID-19 Veiligheidsregio Zaanstreek-Waterland 29 april 2020.

Artikel 2. Werkingssfeer

Deze aanwijzing is van toepassing op het grondgebied van de gemeenten die behoren tot de Veiligheidsregio Zaanstreek-Waterland te weten Zaanstad, Wormerland, Oostzaan, Purmerend, Landsmeer, Beemster, Edam-Volendam en Waterland.

Artikel 4. Citeertitel

Dit aanwijzingsbesluit kan worden aangehaald als: Aanwijzingsbesluit gebieden en locaties Noodverordening COVID-19 Veiligheidsregio Zaanstreek-Waterland 29 april 2020.

Artikel 5. Inwerkingtreding

Dit aanwijzingsbesluit wordt bekendgemaakt op de website van Veiligheidsregio Zaanstreek-Waterland en treedt onmiddellijk na de bekendmaking in werking.

Artikel 6. Intrekking vorig aanwijzingsbesluit

Het aanwijzingsbesluit, d.d. 16 april 2020, wordt ingetrokken.

Vastgesteld op 29 april 2020

De voorzitter van de Veiligheidsregio Zaanstreek-Waterland



J. Hamming

In de bijlage worden de gebieden en locaties genoemd waarvoor een verbod dan wel beperking van het gebruik geldt.

Bijlage bij “Aanwijzingsbesluit gebieden en locaties Noodverordening COVID-19
Veiligheidsregio Zaanstreek-Waterland 29 april 2020”

OVERZICHT GEBIEDEN EN LOCATIES

De verboden dan wel beperking van het gebruik gelden tot en met 19 mei 2020 om 23.59 uur.

Purmerend:

- Calisthenics park speelplaats achter Houtbaai

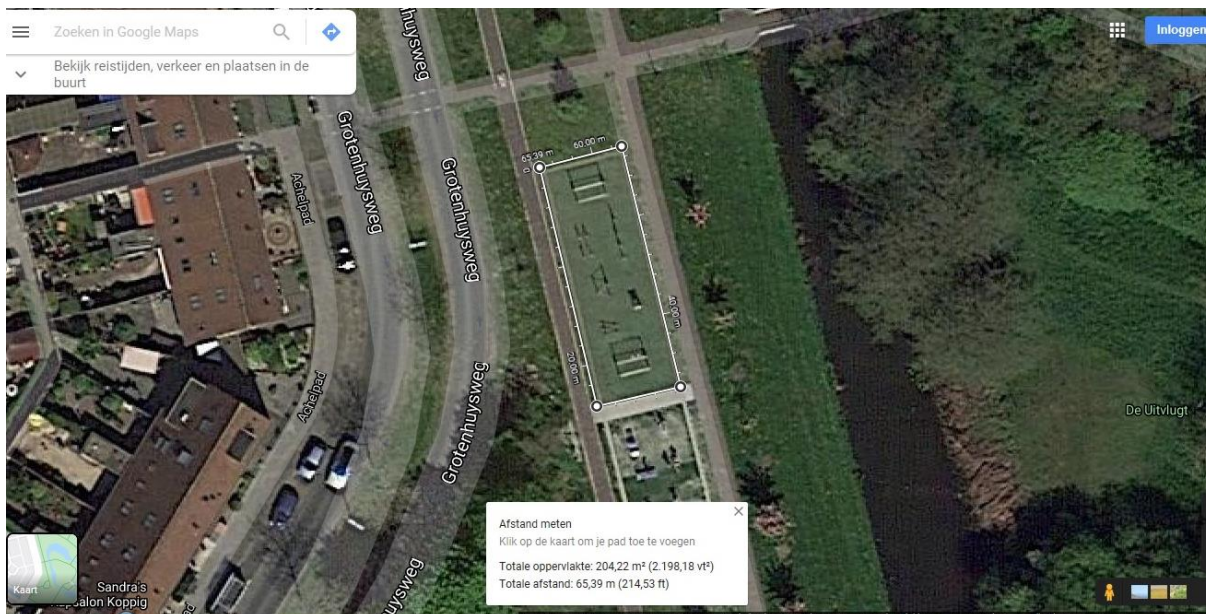

- Park de Uitvlugt ter hoogte van de trainingstoestellen

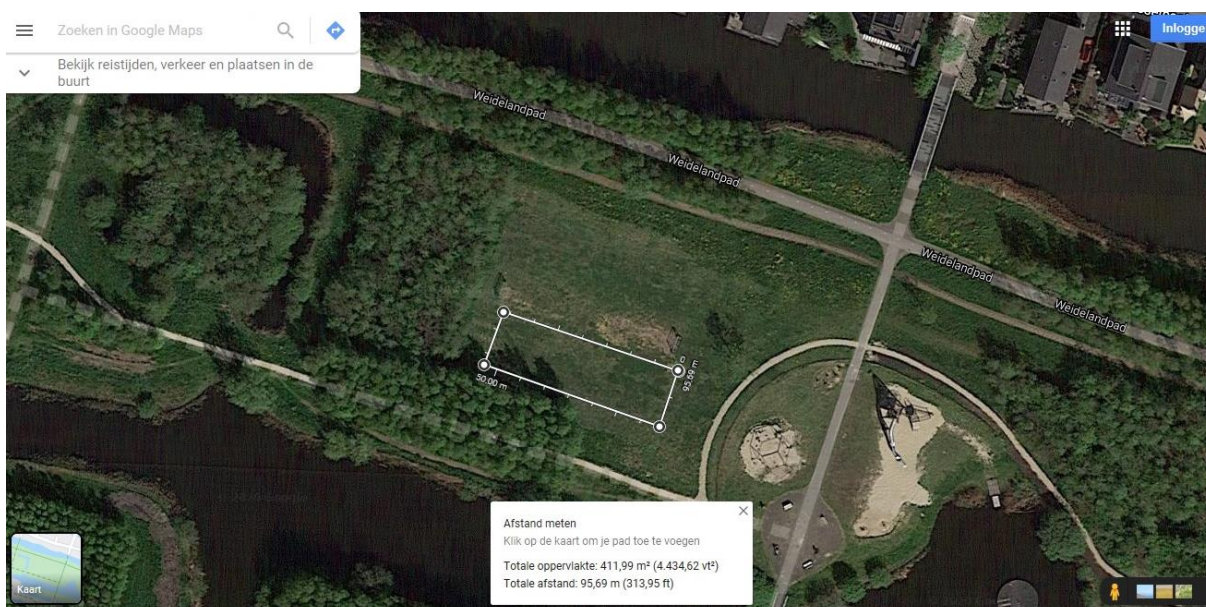

- Skatebaan Leeghwaterpark

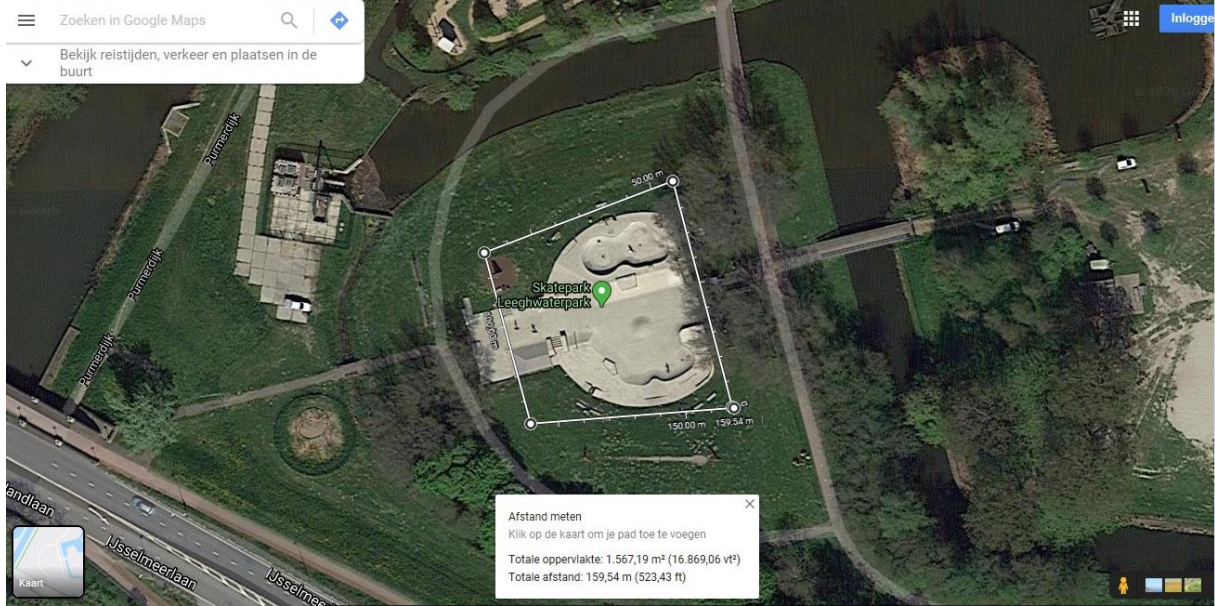

- Voetbalkooi de Kraal

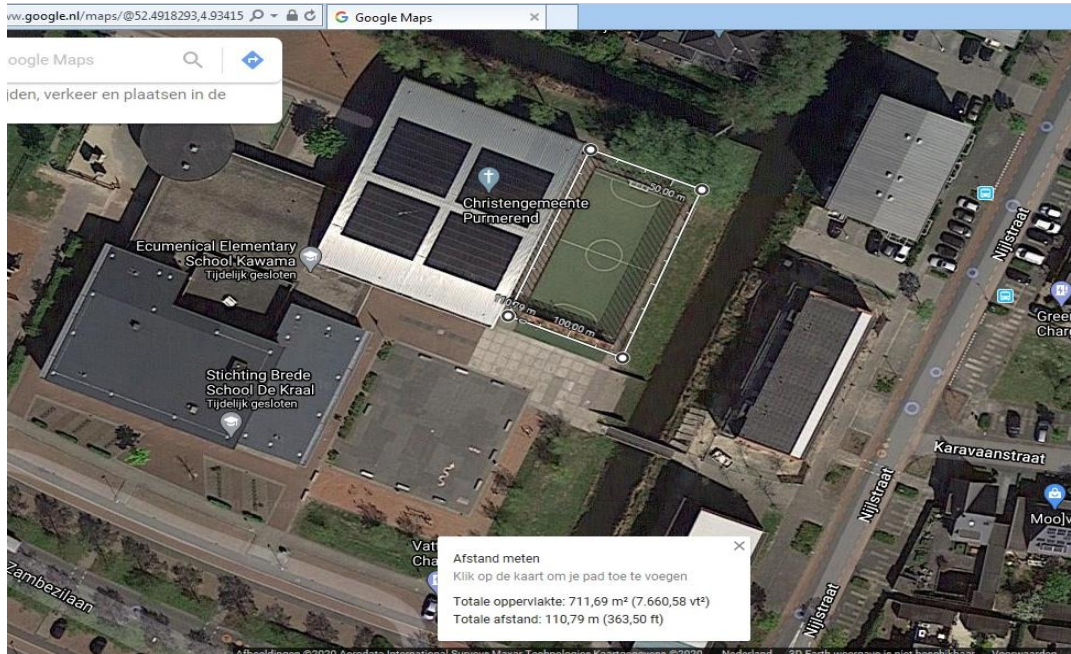



- Voetbalkooi Gorsebos

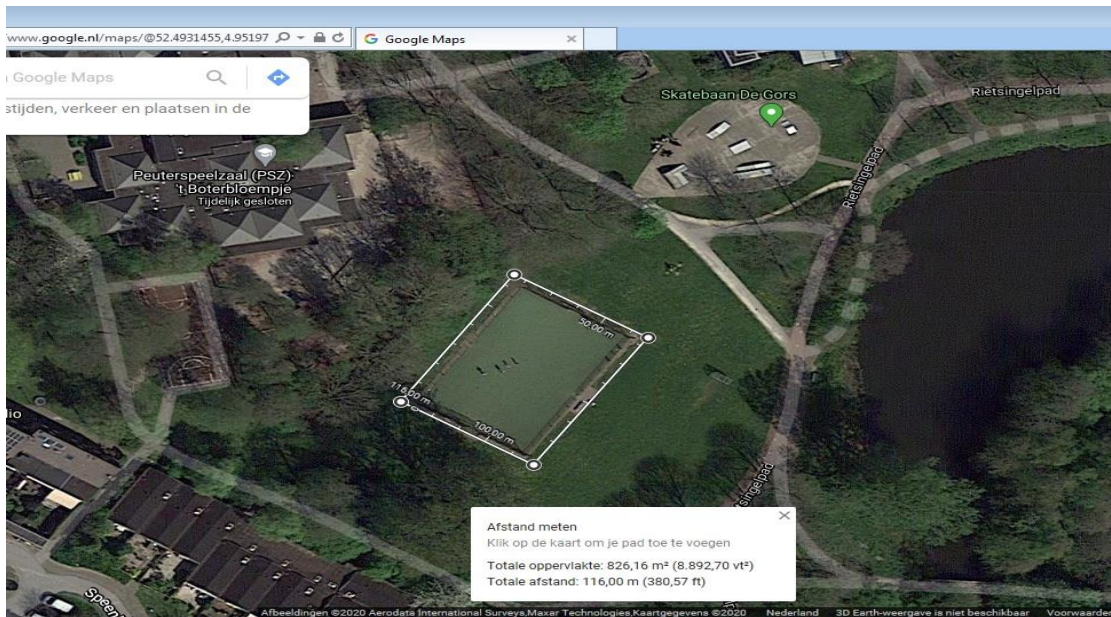

- Voetbalkooi Kompoelaan

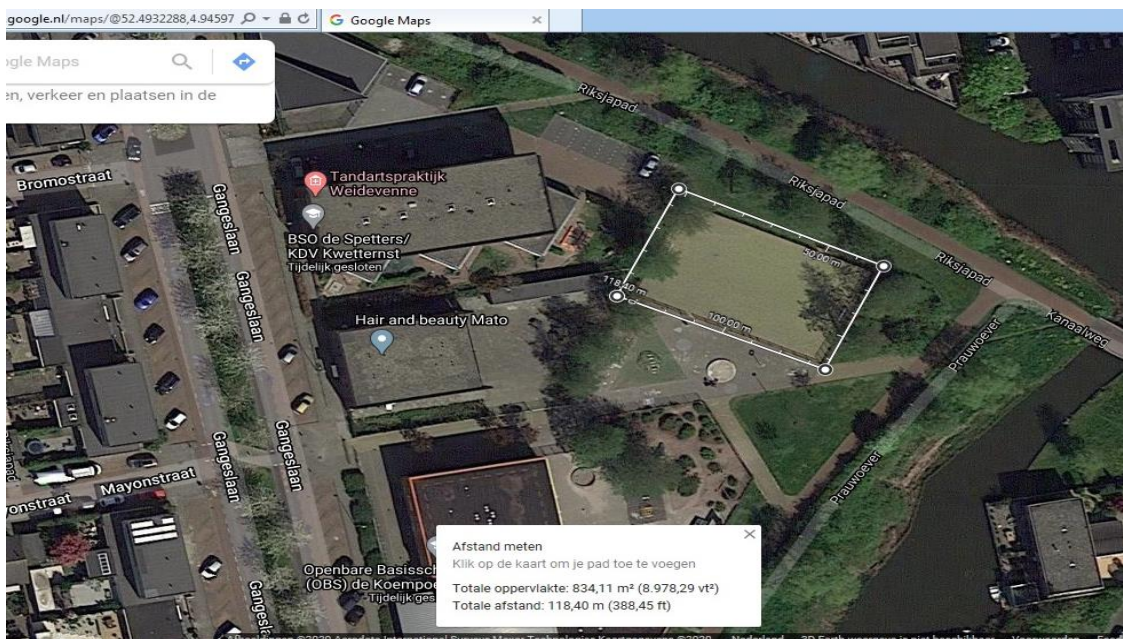

- Voetbalkooi Loirestraat

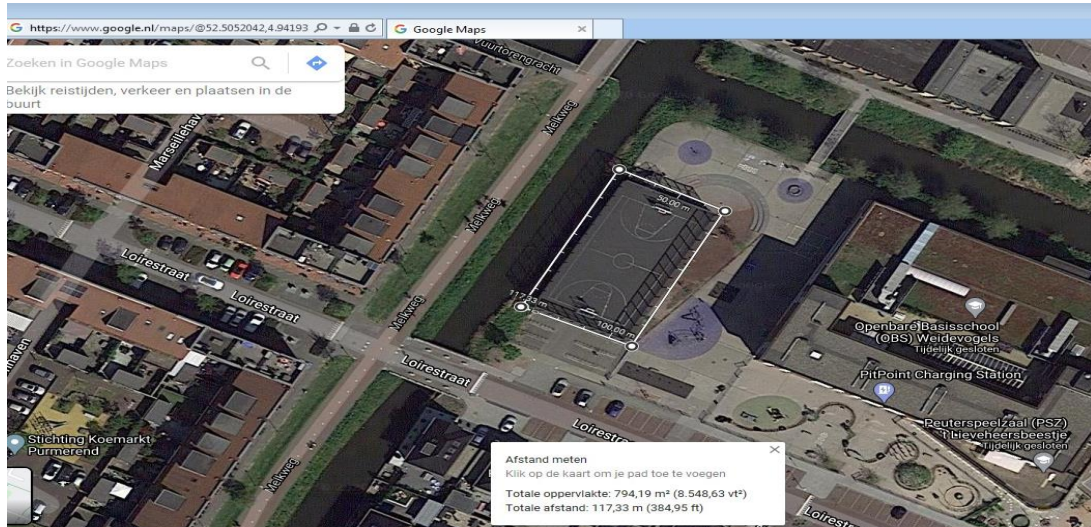

- Voetbalkooi Rivierenlaan

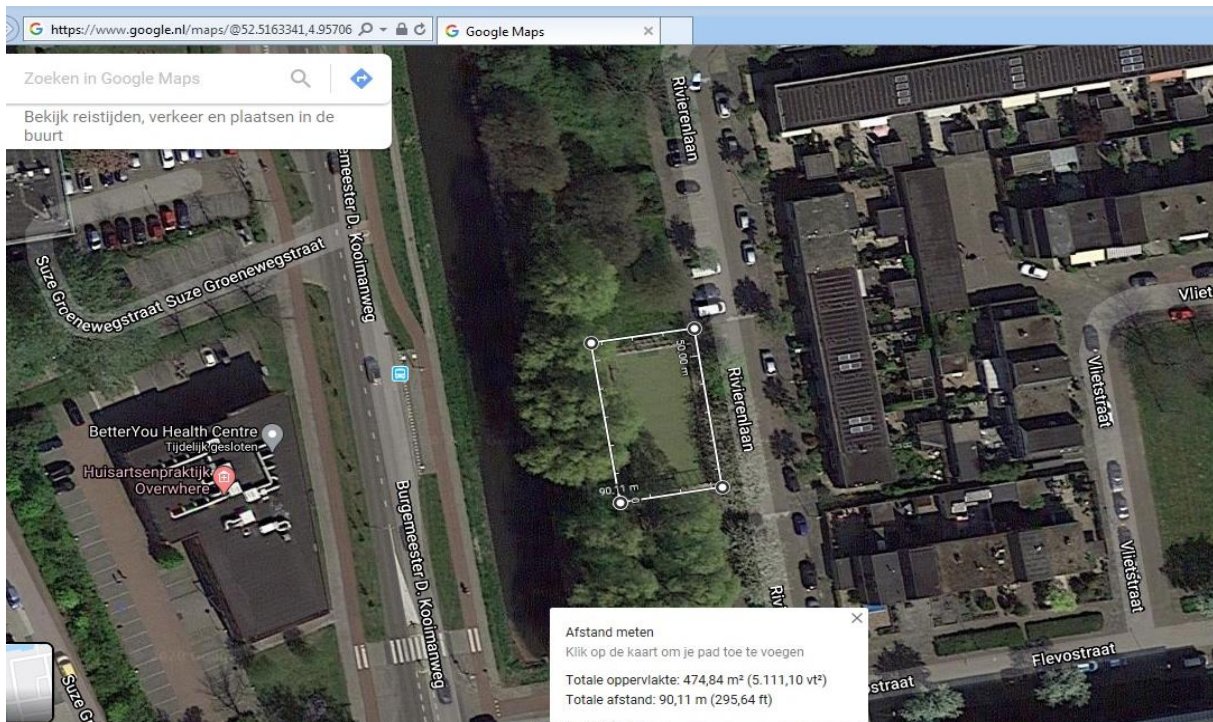

- Voetbalkooi Zeisstraat



- Skatebaan Gorsebos

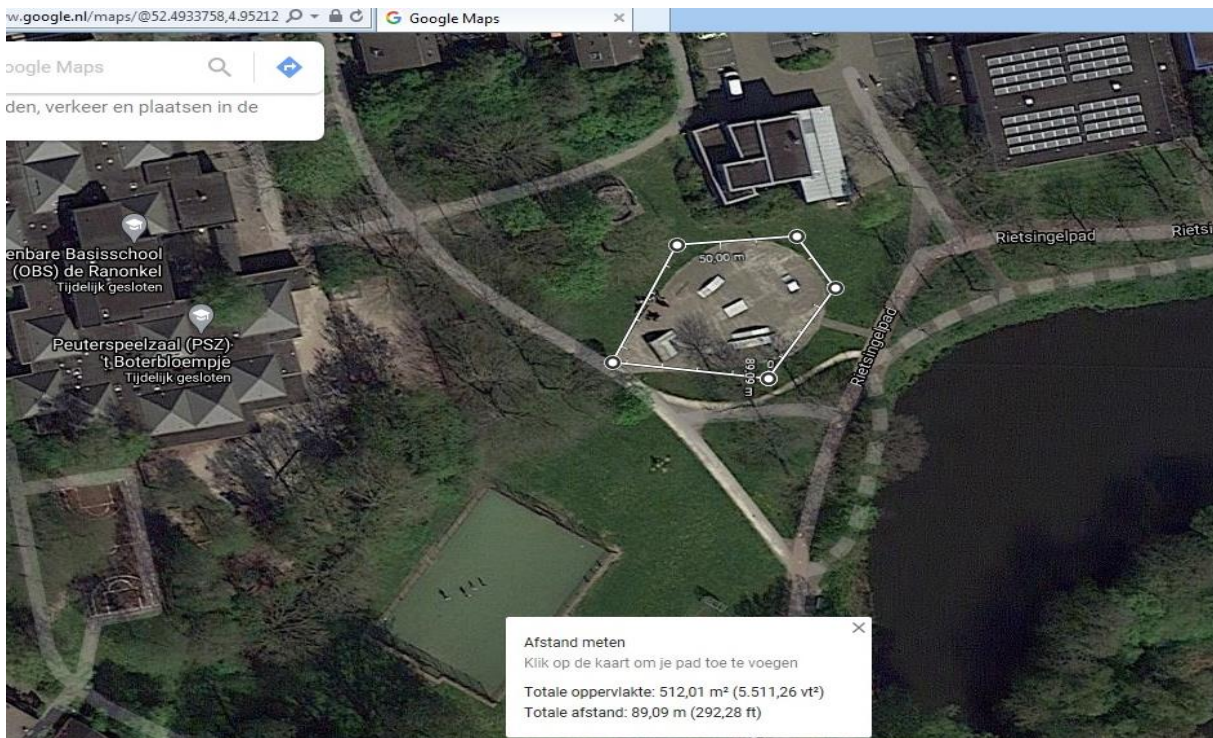

Zaanstad

- Cruijff Court Veldbloemenweg



- Cruijff Court Morgensterstraat



- Skatepark onder A8 brug

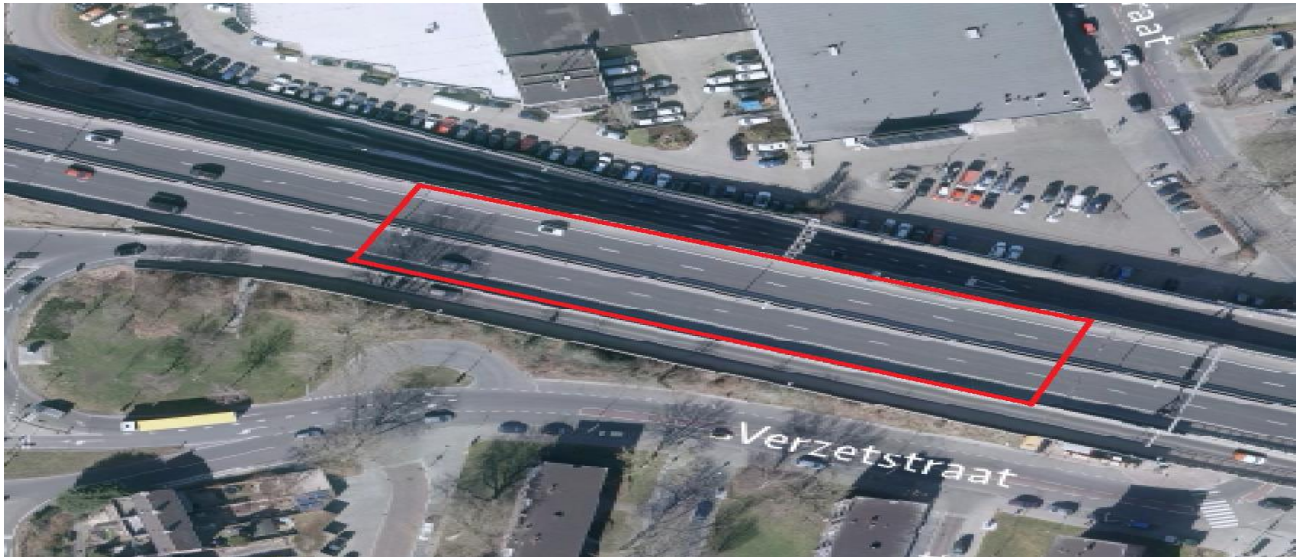

- Skatepark de Tribune bij de Parkrijcklaan in Assendelft



- Krajicek Playground Poelenburg



Oostzaan/Landsmeer

- De vier parkeerterreinen rond het gebied bij het Twiske: de Zuiderlaaik, Polderweg, Lange Jap en Twiskeweg

Naast bestemmingsverkeer is eveneens toegestaan de bedrijfsvoering vanuit de Honden Uitlaat Service (HUS) middels drie ontheffingen voor klanten die hun hond willen brengen.



Waterland

- Parkeerterrein Hemmeland Monnickendam (toegangsweg en vier parkeerterreinen - zie onderstaand overzicht)

Naast bestemmingsverkeer is eveneens toegestaan de bedrijfsvoering vanuit de vergunde Honden Uitlaat Services (HUS)



Hoofd in- en uitgang (gele pijlen) afsluiten met rood-witte schrikhekken met verkeersborden C1.

- Parkeerterrein Marken



Hoofd in- en uitgang (gele pijlen) afsluiten met rood-witte schrikhekken met verkeersborden C1.

- Parkeerterrein Nes (tussenliggende weg parkeerterrein Marken/parkeerterrein Nes meegenomen)

