

Formuliersversie  
2020.01

# Aanvraaggegevens

Ingediende aanvraag/melding

Aanvraagnummer	5595695
Aanvraagnaam	Kruisbaakweg 6 Marken
Uw referentiecode	W1321

Ingediend op	12-11-2020
Soort procedure	Onbekend

Projectomschrijving	het wijzigen van het aantal woningen van 1 naar 6
Opmerking	-
Gefaseerd	Nee
Blokkerende onderdelen weglaten	Nee
Persoonsgegevens openbaar maken	Nee
Kosten openbaar maken	Nee
Bijlagen die later komen	-
Bijlagen n.v.t. of al bekend	-

**Bevoegd gezag**

Naam:	Gemeente Waterland
Bezoekadres:	Pierebaan 3 1141GV Monnickendam
Postadres:	postbus 1000 1140BA Monnickendam
Telefoonnummer:	0299-658585
Faxnummer:	0299-658681
E-mailadres:	vergunningen@waterland.nl
Website:	www.waterland.nl
Contactpersoon:	team vergunningen
Bereikbaar op:	werkdagen van 9.00 uur tot 12.30 uur

## Overzicht bijgevoegde modulebladen

Aanvraaggegevens

Aanvragergegevens

Locatie van de werkzaamheden

Werkzaamheden en onderdelen

Woning bouwen

- Handelen in strijd met regels ruimtelijke ordening

Bijlagen

Kosten

# Aanvrager bedrijf

## 1 Bedrijf

KvK-nummer	34320907
Vestigingsnummer	000016318722
(Statutaire) naam	MPO B.V.
Handelsnaam	-

## 2 Contactpersoon

Geslacht	<input checked="" type="checkbox"/> Man <input type="checkbox"/> Vrouw
Voorletters	
Voorvoegsels	-
Achternaam	
Functie	Directeur

## 3 Vestigingsadres bedrijf

Postcode	1077RV
Huisnummer	7
Huisletter	-
Huisnummertoevoeging	-
Straatnaam	Stadionweg
Woonplaats	Amsterdam

## 4 Correspondentieadres

Postcode	1091GS
Huisnummer	204
Huisletter	i
Huisnummertoevoeging	-
Straatnaam	Wibautstraat
Woonplaats	Amsterdam

## 5 Contactgegevens

Telefoonnummer	
Faxnummer	-

E-mailadres

# Gemachtigde bedrijf

## 1 Bedrijf

KvK-nummer	57926255
Vestigingsnummer	000027320960
(Statutaire) naam	PBV Architecten B.V.
Handelsnaam	PBV architects

## 2 Contactpersoon

Geslacht	<input checked="" type="checkbox"/> Man <input type="checkbox"/> Vrouw
Voorletters	R.A.M
Voorvoegsels	van
Achternaam	Bakel
Functie	Architect

## 3 Vestigingsadres bedrijf

Postcode	2242ES
Huisnummer	6
Huisletter	-
Huisnummertoevoeging	-
Straatnaam	Herenweg
Woonplaats	Wassenaar

## 4 Correspondentieadres

Adres	Herenweg 6 2242ES Wassenaar
-------	--------------------------------

## 5 Contactgegevens

Telefoonnummer	06-55373815
Faxnummer	-
E-mailadres	roel@pbv.nl

## 6 Akkoordverklaring

Akkoordverklaring

- Hierbij verklaar ik dat ik de aanvraag/melding naar waarheid heb ingevuld, dat ik correspondentie over mijn aanvraag/melding wil ontvangen op het door mij opgegeven e-mailadres of op het door mij opgegeven adres van de berichtenbox en dat ik weet dat er kosten verbonden kunnen zijn aan het indienen van een aanvraag.

# Locatie

## 1 Adres

Postcode	1156DH
Huisnummer	6
Huisletter	-
Huisnummertoevoeging	-
Straatnaam	Kruisbaakweg
Plaatsnaam	Marken
Gelden de werkzaamheden in deze aanvraag/melding voor meerdere adressen of percelen?	<input type="checkbox"/> Ja <input checked="" type="checkbox"/> Nee

## 2 Eigendomssituatie

Eigendomssituatie van het perceel	<input checked="" type="checkbox"/> U bent eigenaar van het perceel <input type="checkbox"/> U bent erfpachter van het perceel <input type="checkbox"/> U bent huurder van het perceel <input type="checkbox"/> Anders
-----------------------------------	---------------------------------------------------------------------------------------------------------------------------------------------------------------------------------------------------------------------------------

# Handelen in strijd met regels ruimtelijke ordening

## Woning bouwen

### 1 Handelen in strijd met regels ruimtelijke ordening

Met welke regels voor ruimtelijke ordening zijn de voorgenomen werkzaamheden in strijd?

- Bestemmingsplan
- Beheersverordening
- Exploitatieplan
- Regels op grond van de provinciale verordening
- Regels op grond van een AMvB
- Regels van het voorbereidingsbesluit

Beschrijf hoe en in welke mate de voorgenomen werkzaamheden in strijd zijn met de regels voor ruimtelijke ordening.

het vergroten van het aantal woningen

Beschrijf het huidige gebruik van de gronden of het bouwwerk.

wonen

Beschrijf het beoogde gebruik van de gronden of het bouwwerk.

wonen

Beschrijf de gevolgen van het beoogde gebruik voor de ruimtelijke ordening.

het aantal woningen neemt toe met 5 stuks

Is het beoogde gebruik tijdelijk van aard?

- Ja
- Nee

Hebt u een rapport nodig waarin de archeologische waarde van het terrein dat zal worden verstoord in voldoende mate is vastgelegd?

- Ja
- Nee

Wordt er afgeweken van het exploitatieplan?

- Ja
- Nee



# Bijlagen

## Formele bijlagen

Naam bijlage	Bestandsnaam	Type	Datum ingediend	Status document
situatie_dd_12--11-2-020_pdf	P1321 Kruisbaakweg Loopstal situatie schaal 1op 500 dd 12-11-2020pdf.pdf	Gegevens Handelen in strijd met regels ruimtelijke ordening	2020-11-12	In behandeling
plattegrond bestaand pand_pdf	P1321 Kruisbaakweg Loopstal plattegrond en doorsnede schaal 1 op 200 dd 12-11-2020pdf.pdf	Gegevens Handelen in strijd met regels ruimtelijke ordening	2020-11-12	In behandeling
gevels bestaand pand_pdf	P1321 Kruisbaakweg Loopstal gevels schaal 1 op 200 dd 12-11-2020pdf.pdf	Gegevens Handelen in strijd met regels ruimtelijke ordening	2020-11-12	In behandeling

Formulierversie  
2020.01

# Kosten

## Projectkosten

Wat zijn de geschatte kosten  
voor het totale project in euro's  
(exclusief BTW)?

1000

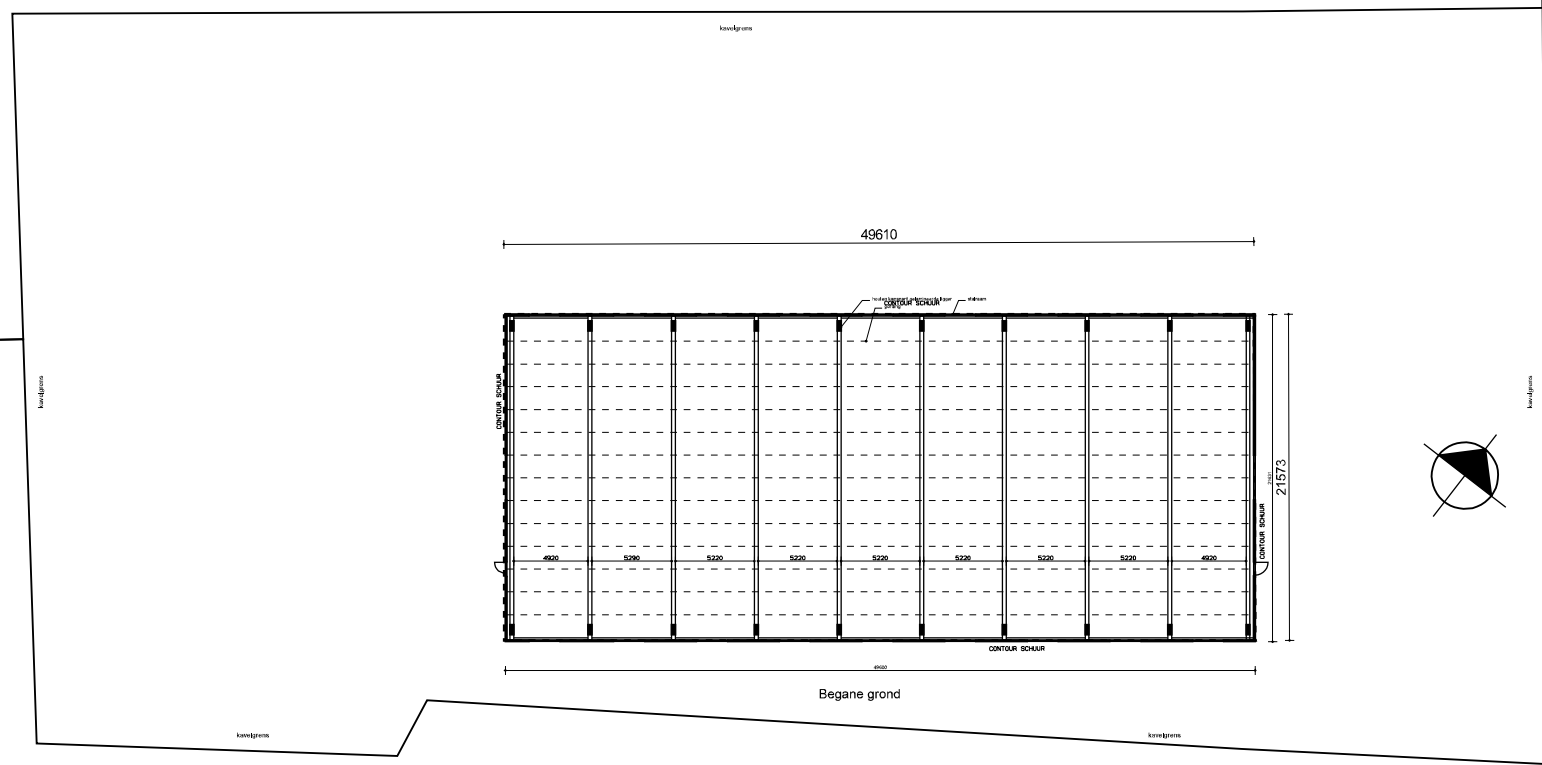

Kruisbaakweg

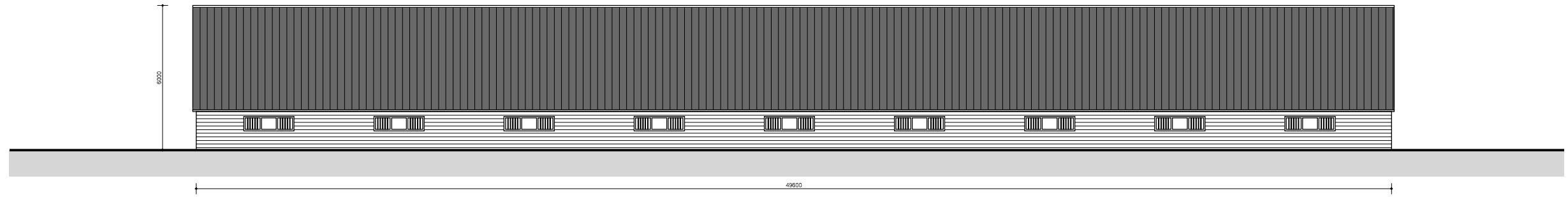

Achtergevel

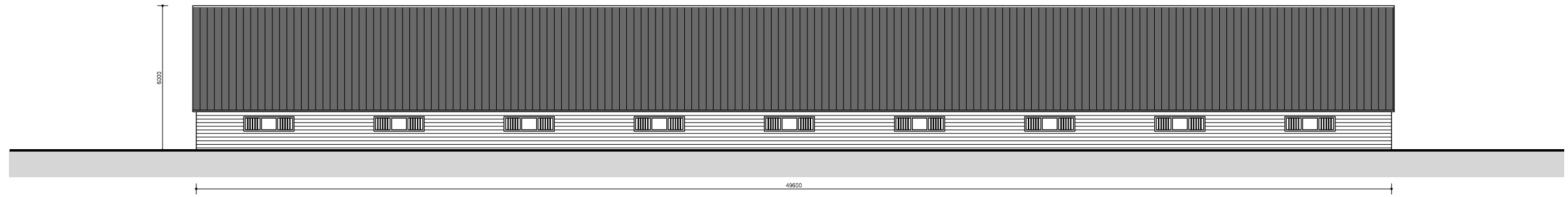

Gevel aan de Kruisbaakweg

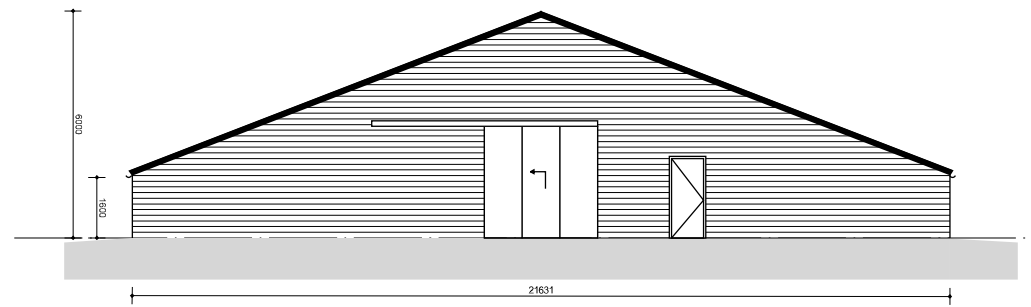

Kopgevel zuid

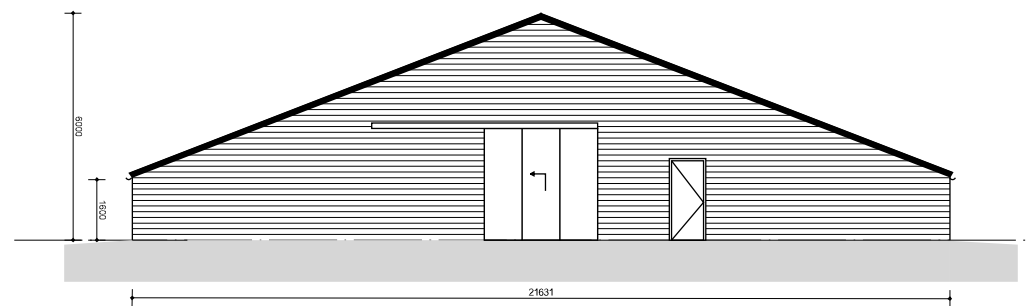

Kopgevel noord

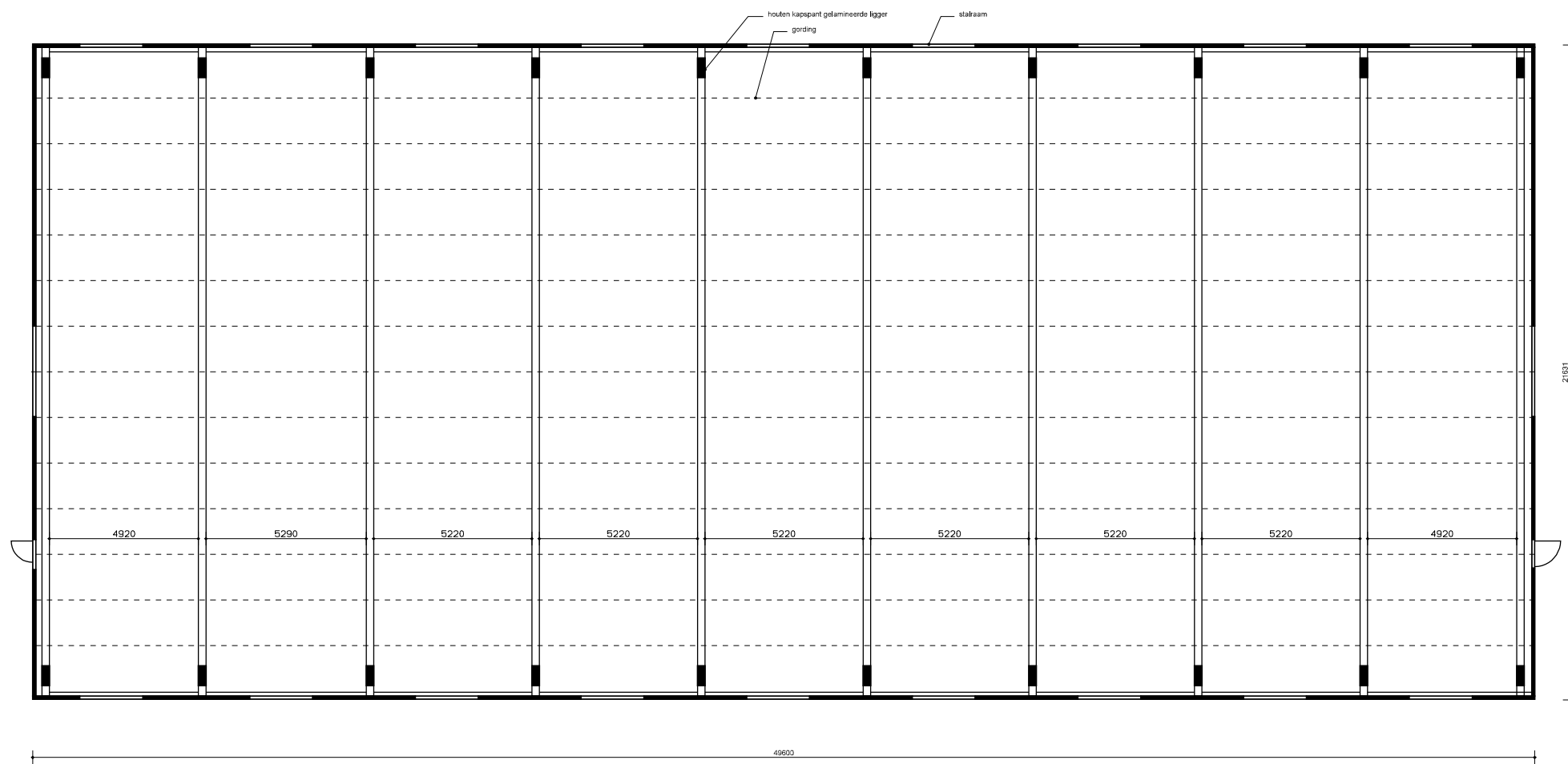

Begane grond

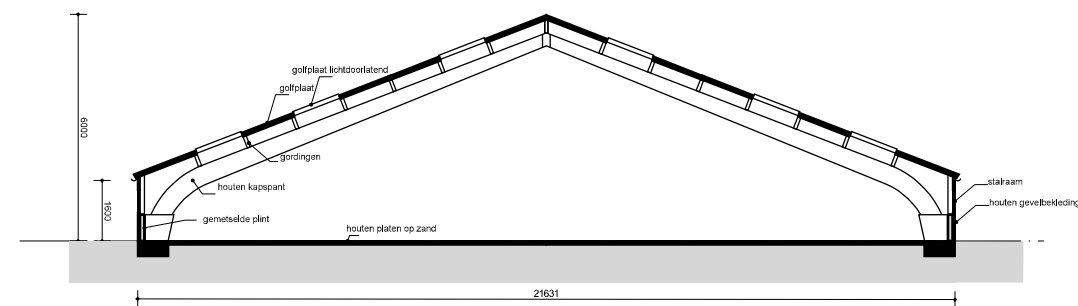

Dwarsdoorsnede