

# Tarievenregeling 2022

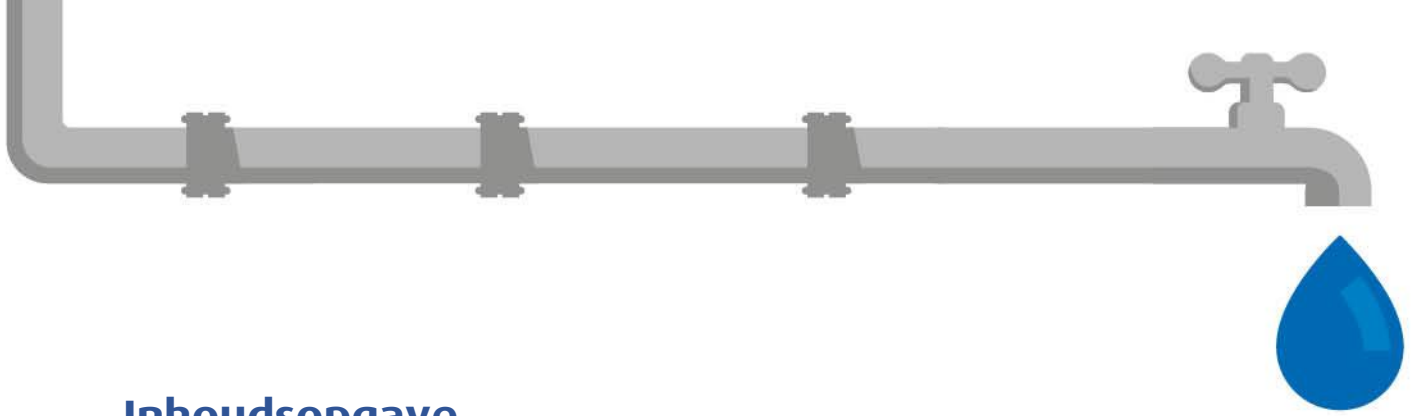



## Inhoudsopgave

1. Algemeen.....	3
1.1 Inleiding .....	3
1.2 Voorwaarden .....	3
2. Tarieven voor drinkwaterlevering.....	4
2.1 Kosten waterverbruik.....	4
2.2 Belasting op Leidingwater (BoL).....	4
2.3 Precario gemeente Beverwijk.....	5
3. Vastrecht.....	6
4. Vaste en tijdelijke aansluitingen.....	7
4.1 Aansluitbijdragen .....	7
4.2 Extra kosten voor plaatsen aansluitingen.....	8
5. Verplaatsen, wijzigen of verwijderen van aansluitingen .....	9
5.1 Verplaatsen of wijzigen van aansluitingen .....	9
5.2 Herstellen onrechtmatige aansluiting .....	9
5.3 Verwijderen wateraansluiting.....	9
6. Watermeter .....	10
6.1 Herstellen watermeter .....	10
6.2 IJken watermeter .....	10
7. Openbaar watertappunt .....	11
8. Watermeterput .....	11
9. Brandkranen & brandblusvoorzieningen .....	12
10. Overige diensten.....	12
11. Levering tijdelijk water .....	13
11.1 Standpijpen.....	13
11.2 Waterwagens.....	13
12. Volumestroommetingen.....	13
13. Hercontrole bestaande aansluiting aan de hand van wettelijke inspectietaak .....	14
14. Onrechtmatige waterafname .....	14
15. Schade herstellen .....	14
16. Facturatie, incasso en afsluiting .....	15
16.1 Incassokosten.....	15
16.2 Afsluiting .....	15

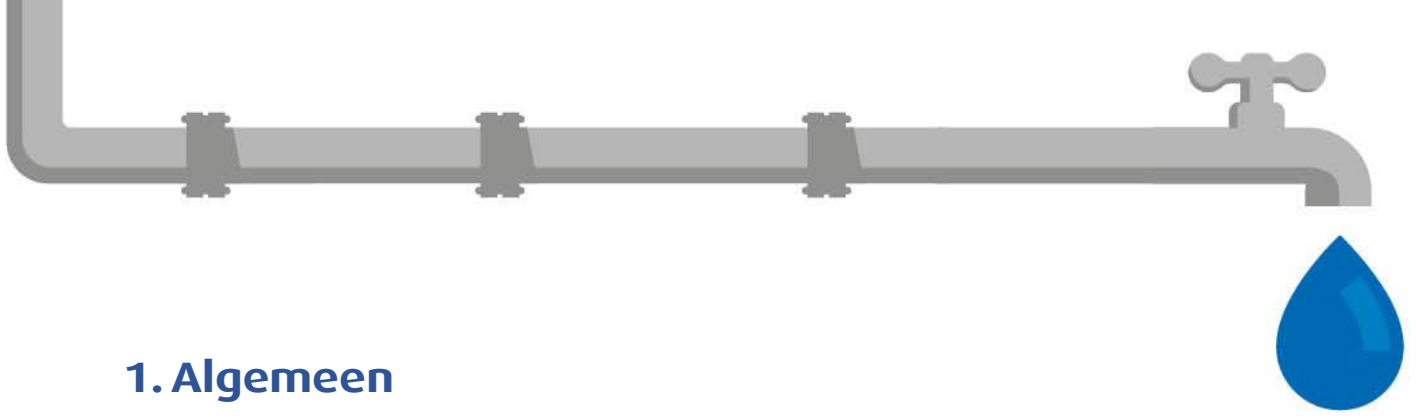

## 1. Algemeen

### 1.1 Inleiding

Voordat uw water uit de kraan stroomt, gaat er een ingewikkeld zuiveringsproces en een omvangrijk leidingtransport aan vooraf. Dat is iets om trots op te zijn, maar maakt van kraanwater ook iets om heel bewust mee om te gaan. Het verbruik dat uw watermeter registreert, bepaalt de prijs die u voor uw water betaalt. Daarnaast betaalt u vastrecht voor uw aansluiting. Naast drinkwater kunt u ook natuurproducten bij ons afnemen, zoals een duinkaart of een parkeerkaart. In deze tarievenregeling vindt u een overzicht van onze tarieven.

### 1.2 Voorwaarden

De tarievenregeling maakt onderdeel uit van de Algemene Voorwaarden van PWN. Daarnaast zijn op aansluitingen de Aansluitvoorwaarden van toepassing. U kunt deze voorwaarden vinden op:

<https://www.pwn.nl/algemenevoorwaarden>

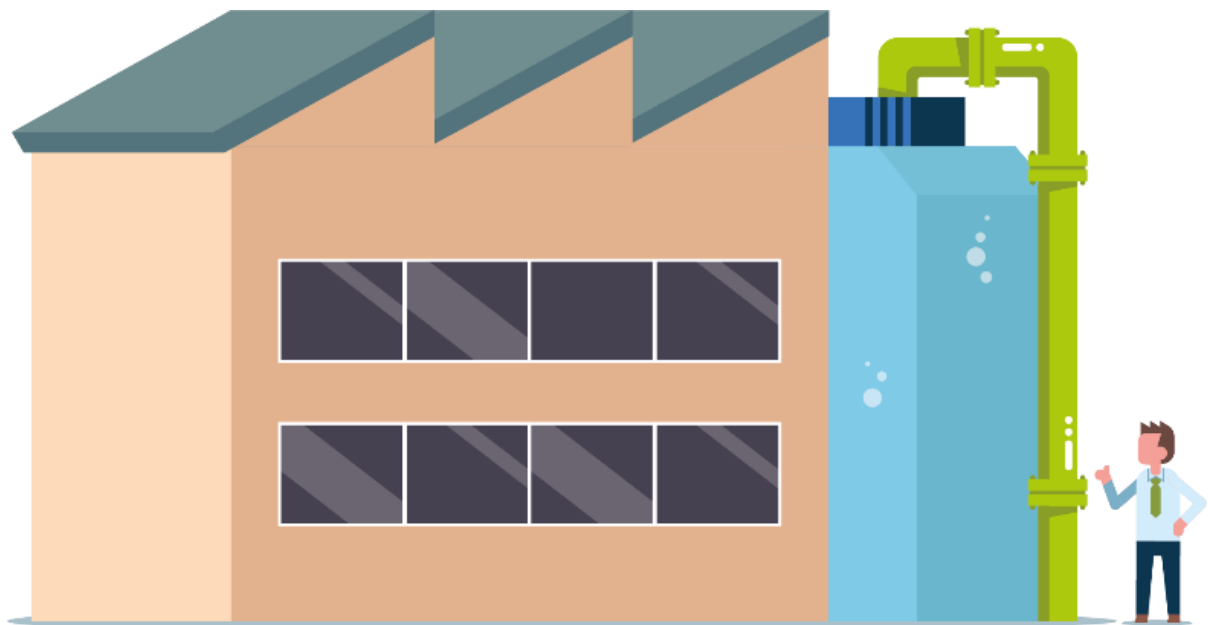



## 2 Tarieven voor drinkwaterlevering

### 2.1 Kosten waterverbruik

PWN levert drinkwater tegen de onderstaande tarieven. De tarieven zijn per afgenomen kubieke meter (m<sup>3</sup>) drinkwater. Een m<sup>3</sup> is 1.000 liter. Hieronder staan de tarieven voor het jaar 2022 vermeld, deze tarieven zijn exclusief Belasting op Leidingwater (zie paragraaf 2.2).



Tarieven 2022 voor waterverbruik in m <sup>3</sup>	Excl. BTW	Incl. 9% BTW
0 - 5.000 m <sup>3</sup>	€ 1,23	€ 1,34
5.001 - 25.000 m <sup>3</sup>	€ 1,17	€ 1,28
> 25.000 m <sup>3</sup>	€ 1,14	€ 1,24

Deze tarieven gelden bij watermeters met een capaciteit van minimaal 5 m<sup>3</sup> per uur. Bij watermeters met een leveringscapaciteit van minder dan 5 m<sup>3</sup> per uur wordt het waterverbruik tegen het hoogste tarief berekend (€ 1,23 excl. BTW).

Ter vergelijking staan hieronder de tarieven van voorgaand jaar:

Tarieven 2021 voor waterverbruik in m <sup>3</sup>	Excl. BTW	Incl. 9% BTW
0 - 5.000 m <sup>3</sup>	€ 1,22	€ 1,33
5.001 - 25.000 m <sup>3</sup>	€ 1,16	€ 1,26
> 25.000 m <sup>3</sup>	€ 1,11	€ 1,21



### 2.2 Belasting op Leidingwater (BoL)

In de Wet belastingen op milieugrondslag wordt in artikel 13 aangegeven dat er Belasting op Leidingwater (BoL) wordt geheven op leidingwater. Er is Belasting op Leidingwater verschuldigd voor de eerste 300 m<sup>3</sup> waterverbruik. De belasting wordt in rekening gebracht per WOZ-object dat is aangesloten op het leidingnet van het drinkwaterbedrijf.

De tarieven voor BoL worden door de overheid vastgesteld en naar verwachting in december 2021 bekend gemaakt. PWN incasseert deze belasting op de drinkwaterfactuur en hevelt het ontvangen bedrag direct door naar de belastingdienst.

Belasting op Leidingwater (BoL)	Excl. BTW	Incl. 9% BTW
Tarief BoL per m <sup>3</sup> voor 2022	€ 0,359	€ 0,391
Tarief BoL per m <sup>3</sup> voor 2021	€ 0,354	€ 0,386



### 2.3 Precario gemeente Beverwijk

De gemeente Beverwijk heft precariobelasting. Precario is de belasting die een gemeente mag heffen voor het gebruik van gemeentegrond. Dat geldt bijvoorbeeld voor het terras van een café, maar ook voor drinkwaterleidingen die in gemeentegrond liggen. Gemeenten mochten nog tot 1 januari 2022 precario heffen op waterleidingen, gasleidingen en elektriciteitsnetten.

Niet alle gemeenten heffen precariobelasting. Daarom worden deze kosten alleen doorberekend aan de inwoners van de gemeente die de belasting oplegt, in dit geval de gemeente Beverwijk. Tot en met 2022 kunnen de inwoners van Beverwijk naast hun jaarlijkse drinkwaterfactuur een extra factuur van PWN ontvangen voor € 31,85 inclusief BTW (€2,63) met betrekking tot de precariobelasting. Deze precario heeft betrekking op voorgaande jaren.





### 3 Vastrecht

Het vastrecht is een vast bedrag per jaar ten behoeve van de infrastructuur om het water te kunnen leveren. Het tarief is afhankelijk van de leveringscapaciteit i.e. doorlaatwaarde (de maximaal beschikbare m<sup>3</sup> per uur) van de watermeter.



Leveringscapaciteit van de watermeter in m <sup>3</sup> per uur	Vastrecht per jaar excl. 9% btw	Vastrecht per jaar incl. 9% btw
1,2 (centrale meter)	€ 51,10	€ 55,70
1,2 (eigen meter)	€ 56,78	€ 61,89
3,0	€ 256,20	€ 279,26
5,0	€ 523,81	€ 570,95
6,0	€ 676,12	€ 736,97
7,0	€ 1.373,94	€ 1.497,59
8,0	€ 1.656,37	€ 1.805,44
9,0	€ 1.953,31	€ 2.129,11
10,0	€ 2.263,77	€ 2.467,51
11,0	€ 2.586,91	€ 2.819,73
12,0	€ 4.174,32	€ 4.550,01
13,0	€ 4.669,31	€ 5.089,55
14,0	€ 5.179,78	€ 5.645,96
15,0	€ 5.705,05	€ 6.218,50
16,0	€ 6.244,55	€ 6.806,56
17,0	€ 6.797,70	€ 7.409,49
18,0	€ 7.364,02	€ 8.026,78
20,0	€ 8.534,45	€ 9.302,55
21,0	€ 9.137,77	€ 9.960,17
23,0	€ 10.378,93	€ 11.313,03
24,0	€ 11.016,13	€ 12.007,58
25,0	€ 11.664,05	€ 12.713,81
26,0	€ 12.226,14	€ 13.326,49
27,0	€ 12.792,57	€ 13.943,90
28,0	€ 13.363,22	€ 14.565,91
29,0	€ 13.937,95	€ 15.192,37
30,0	€ 14.516,67	€ 15.823,17
33,0	€ 16.275,64	€ 17.740,45
35,0	€ 17.466,39	€ 19.038,37
36,0	€ 18.066,93	€ 19.692,95
37,0	€ 18.670,82	€ 20.351,19
40,0	€ 20.501,87	€ 22.347,04
45,0	€ 23.614,37	€ 25.739,66
50,0	€ 26.796,95	€ 29.208,68
55,0	€ 30.043,92	€ 32.747,87
56,0	€ 30.700,61	€ 33.463,66
60,0	€ 33.350,54	€ 36.352,09
62,0	€ 34.688,97	€ 37.810,98
65,0	€ 36.712,79	€ 40.016,94
77,0	€ 44.989,41	€ 49.038,46
80,0	€ 47.100,92	€ 51.340,00
82,0	€ 48.517,46	€ 52.884,03
90,0	€ 54.251,58	€ 59.134,22
97,0	€ 59.353,66	€ 64.695,49
106,0	€ 66.021,96	€ 71.963,94
130,0	€ 84.343,85	€ 91.934,80
134,0	€ 87.467,59	€ 95.339,67
140,0	€ 92.188,14	€ 100.485,07
164,0	€ 111.463,85	€ 121.495,60



## 4 Vaste en tijdelijke aansluitingen

Als drinkwaterbedrijf is PWN verantwoordelijk voor de kwaliteit van het water tot aan de watermeter. De watermeter en de leiding die zorgt voor de aansluiting op het waterleidingnet zijn eigendom van PWN. Aanpassingen aan uw watermeteropstelling mogen alleen uitgevoerd worden door PWN en niet door anderen, ook al zijn dat professionals. Voor het plaatsen van een nieuwe aansluiting betaalt u kosten die afhankelijk zijn van het type aansluiting. Daarnaast kunnen er extra kosten in rekening worden gebracht afhankelijk van de noodzaak van de situatie.



### 4.1 Aansluitbijdragen

Voor het plaatsen van een nieuwe aansluiting met een leidinglengte van maximaal 40 meter, gelden de volgende tarieven.

Tarieven aansluitbijdragen	Excl. BTW	Incl. 9% BTW
Aansluitleiding tot 40 meter, cap. van 1,2 m <sup>3</sup> /u of 3 m <sup>3</sup> /u (woning)	€ 982,00	€ 1.070,38
Aansluitleiding tot 40 meter, cap. van 1,2 m <sup>3</sup> /u of 3 m <sup>3</sup> /u (bedrijf)	€ 982,00	€ 1.070,38
Aansluitleiding tot 40 meter, cap. t/m 5 m <sup>3</sup> /u	€ 2.284,00	€ 2.489,56
Aansluitleiding tot 40 meter, cap. t/m 8 m <sup>3</sup> /u	€ 2.441,00	€ 2.660,69
Aansluitleiding tot 40 meter, cap. t/m 12 m <sup>3</sup> /u	€ 3.294,00	€ 3.590,46
Bouwaansluiting tijdelijk incl. wegname	€ 1.403,00	€ 1.529,27
Bouwaansluiting 1,2 m <sup>3</sup> /u of 3 m <sup>3</sup> /h incl. definitieve aansluiting	€ 1.748,00	€ 1.905,32
Meteropstelling in binnen installatie (kettingbeding)	€ 117,00	€ 127,53
Aansluiting stijgleiding of horizontaal rijgen	€ 982,00	€ 1.070,38
Aansluiting op vorkstuk	€ 117,00	€ 127,53

In de volgende gevallen worden de kosten op basis van een offerte in rekening gebracht:

- een aansluitleiding met een capaciteit van meer dan 12 m<sup>3</sup> per uur;
- een bouwaansluiting met een capaciteit van meer dan 5 m<sup>3</sup> per uur;
- een bouwaansluiting met bijzondere omstandigheden;
- een bijzondere aansluiting of een aansluiting met bijzondere voorzieningen.





## 4.2 Extra kosten voor plaatsen aansluitingen

In het geval dat de volgende werkzaamheden nodig zijn bij het plaatsen, verplaatsen of wijzigen van een aansluiting worden deze in rekening gebracht.

Tarieven extra kosten voor plaatsen aansluitingen	Excl. BTW	Incl. 9% BTW
Tijdelijke verkeersmaatregelen - Laag tarief	€ 445,00	€ 485,05
Tijdelijke verkeersmaatregelen - Hoog tarief	€ 3.257,00	€ 3.550,13
Meerlengte leidingwerk >40 m, per meter	€ 28,00	€ 30,52
Slootkruising, lengte min. 5 m	€ 463,00	€ 504,67
Meerlengte bijzondere technieken, per meter	€ 90,00	€ 98,10
Depot akte individuele bemetering	€ 278,00	€ 303,02

Indien er gewerkt moet worden in een verontreinigde bodem zullen er extra kosten gemaakt moeten worden. Hierbij kan gedacht worden aan het opvragen van een rapportage bodemonderzoek, het nemen van grondmonsters en voorzorgsmaatregelen om te kunnen werken in verontreinigde bodem. De kosten voor het werken in verontreinigde bodem worden afzonderlijk op basis van offerte in rekening gebracht.





## 5 Verplaatsen, wijzigen of verwijderen van aansluitingen



De watermeter mag enkel door PWN worden verplaatst, gewijzigd of verwijderd. Indien wij constateren dat dit niet door PWN is verricht, dan zal dit hersteld dienen te worden, ook al is dit door de vorige bewoners gebeurd.

### 5.1 Verplaatsen of wijzigen van aansluitingen

Voor het verplaatsen van een aansluiting met een capaciteit t/m 3 m<sup>3</sup> per uur binnen een pand/woning of van buiten naar binnen worden de volgende tarieven in rekening gebracht.

Tarief verplaatsen of wijzigen van aansluitingen	Excl. BTW	Incl. 9% BTW
Verplaatsen meteropstelling (van buiten naar binnen)	€ 972,00	€ 1.059,48
Verplaatsen meteropstelling (binnen een woning/pand)	€ 691,00	€ 753,19

Voor het verplaatsen van grotere aansluitingen of het wijzigen, waaronder omleggen, van aansluitingen worden de kosten op basis van offerte in rekening gebracht. Voor het verzwaren of verjongen van een meteropstelling worden ook de kosten op basis van offerte in rekening gebracht.



### 5.2 Herstellen onrechtmatige aansluiting

Wanneer onze servicemedewerker constateert dat uw watermeter niet meer op de bij ons bekende plek zit, of dat er niet op de juiste wijze of met de juiste materialen is gewerkt, ontvangt u van ons bericht hierover. Uw opstelling wijkt dan af van de bij ons geregistreerde situatie, waardoor wij de kwaliteit van het water in het leidingnet niet kunnen garanderen. Daarom moeten wij de aansluitleiding vernieuwen of herstellen. Hiervoor geldt het volgende tarief.

Tarief herstellen onrechtmatige aansluiting	Excl. BTW	Incl. 9% BTW
Herstellen onrechtmatige aansluiting	€ 737,00	€ 803,33

### 5.3 Verwijderen wateraansluiting

PWN berekent geen extra kosten voor het verwijderen van uw wateraansluiting. Als u besluit uw wateraansluiting (watermeter) te laten verwijderen, verzoeken wij u contact op te nemen met ons via [www.mijnaansluiting.nl](http://www.mijnaansluiting.nl). Alle watermeters binnen ons verzorgingsgebied zijn eigendom van PWN en kunnen alleen verwijderd worden door PWN.



## 6 Watermeter

### 6.1 Herstellen watermeter

Is de watermeter beschadigd door schuld of nalatigheid van de verbruiker, bijvoorbeeld door bevriezing, dan brengt PWN de kosten voor vervanging in rekening bij de verbruiker. Deze kosten zijn afhankelijk van de capaciteit van de meter en de omvang van de schade.

Tarieven herstellen watermeter	Excl. BTW	Incl. 9% BTW
Herstellen watermeter $\leq 3$ m <sup>3</sup> per uur	€ 180,00	€ 196,21
Herstellen watermeter $> 3$ m <sup>3</sup> per uur	Offerteprijs	Offerteprijs

### 6.2 Ijken watermeter

Als u twijfelt aan het functioneren van de watermeter kunt u deze laten ijken. PWN haalt de watermeter weg voor ijking en plaatst een nieuwe meter voor u. Wanneer blijkt dat de watermeter correct functioneert binnen de wettelijk gestelde toleranties, zijn de kosten van de ijking voor uw rekening.

Tarieven ijken watermeter (inclusief plaatsen)	Excl. BTW	Incl. 9% BTW
Watermeter t/m 5 m <sup>3</sup> per uur (Q3-6,3)	€ 239,00	€ 260,51
Watermeter $> 5$ m <sup>3</sup> per uur (Q3-6,3)	€ 374,00	€ 407,66





## 7 Openbaar watertappunt

Voor openbare ruimten is een openbaar watertappunt verkrijgbaar. PWN rekent een jaarlijks all-in tarief voor het watertappunt.

Tarief openbaar watertappunt	Excl. BTW	Incl. 9% BTW
Serviceabonnement openbaar watertappunt	€ 1.531,00	€ 1.668,79



## 8 Watermeterput

De volgende tarieven gelden voor het omhoog halen of leveren en plaatsen van een meterput.

Tarieven meterput	Excl. BTW	Incl. 9% BTW
Leveren en plaatsen watermeterput compleet	€ 1.008,00	€ 1.098,72
Omhoog halen meterput	€ 789,00	€ 860,01
Leveren/plaatsen meterputdeksel per deel	€ 125,00	€ 136,25
Leveren/plaatsen tussendeksel meterput	€ 119,00	€ 129,71
Ophalen meterputdeksel per deel	€ 60,00	€ 65,40
Ophalen tussendeksel meterput	€ 54,00	€ 58,86

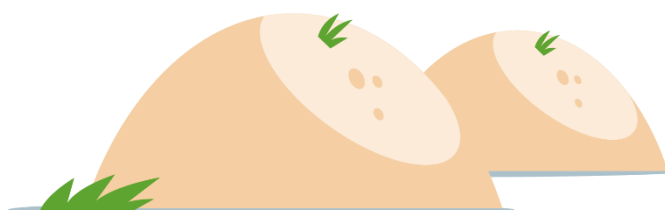



## 9 Brandkranen & brandblusvoorzieningen

Voor openbare brandblussing worden brandkranen aangesloten op het waterleidingnet van PWN. Hiervoor brengen wij kosten in rekening.

### Diensten belast met 9% BTW:

Tarieven brandkranen & brandblusvoorzieningen	Excl. BTW	Incl. 9% BTW
Capaciteit brandblusvoorziening (commercieel) per m <sup>3</sup> /u	€ 23,85	€ 26,00
Serviceabonnement per brandkraan (overheden)	€ 29,50	€ 32,16

### Diensten belast met 21% BTW:

Tarieven brandkranen & brandblusvoorzieningen	Excl. BTW	Incl. 21% BTW
Plaatsen brandkraan nieuw <i>(tijdens het aanleggen van een nieuwe leiding)</i>	€ 701,00	€ 848,21
Plaatsen brandkraan bestaande situatie	€ 1.560,00	€ 1.887,60
Opstartkosten plaatsen brandkraan bestaande situatie	€ 545,00	€ 659,45

## 10 Overige diensten

Op incidentele basis worden diensten en activiteiten door PWN geleverd zoals onder meer maar niet uitsluitend, het uitvoeren van waterkwaliteitsmonsters, het schouwen op locatie en dergelijke. Hiervoor worden kosten in rekening gebracht.

### Diensten belast met 9% BTW:

Tarieven overige diensten 9% BTW	Excl. BTW	Incl. 9% BTW
Vast bedrag vastrecht pulsgever	€ 41,00	€ 44,69
Meteropname zakelijke klant	€ 103,00	€ 112,27
Schouwen op locatie	Offerteprijs	Offerteprijs

### Diensten belast met 21% BTW:

Tarieven overige diensten 21% BTW	Excl. BTW	Incl. 21% BTW
Monsteranalyse waterkwaliteit	€ 135,00	€ 163,34
Ondersteuning bij legionella problematiek bij watermeter	Offerteprijs	Offerteprijs





## 11 Levering tijdelijk water

Tijdelijk water via een standpijp of waterwagen is bedoeld voor een korte periode (max 5 werkdagen). Heeft u langer water nodig? Vraag dan een bouwaansluiting aan via [www.mijnaansluiting.nl](http://www.mijnaansluiting.nl).



### 11.1 Standpijpen

Bij een tijdelijke behoefte aan water op een plek waar geen vaste wateraansluiting is, biedt PWN de mogelijkheid om een standpijp te huren. De huurvergoeding is afhankelijk van de capaciteit van de standpijp en van de huurperiode. De starttarieven zijn inclusief plaatsing en verwijdering van de standpijp door PWN. De huur van de standpijpen is exclusief waterverbruik. Dit wordt tegen het geldende watertarief in rekening gebracht.

Tarieven standpijpen	Excl. BTW	Incl. 9% BTW
Standpijp 12m <sup>3</sup> /uur	€ 258,00	€ 281,22
Standpijp 12m <sup>3</sup> /uur per extra dag	€ 25,00	€ 27,25
Standpijp 30m <sup>3</sup> /uur *	€ 295,00	€ 321,55
Standpijp 30m <sup>3</sup> /uur per extra dag *	€ 62,00	€ 67,58
Standpijp 50m <sup>3</sup> /uur *	€ 330,00	€ 359,70
Standpijp 50m <sup>3</sup> /uur per extra dag *	€ 99,00	€ 107,91
Standpijpkast huur	€ 51,00	€ 55,59

\* De standpijpen met een capaciteit van 30 m<sup>3</sup> of 50 m<sup>3</sup> per uur zijn alleen te huren na goedkeuring van PWN

### 11.2 Waterwagens

Kunt u tijdens werkzaamheden niet zonder water? In de meeste gevallen kunnen wij u via een waterwagen voorzien van drinkwater. De tarieven voor waterwagens zijn inclusief het brengen en ophalen van de waterwagen door PWN.

Tarieven waterwagens	Excl. BTW	Incl. 9% BTW
Waterwagen 1 m <sup>3</sup> per dag	€ 193,00	€ 210,37
Waterwagen 3 m <sup>3</sup> per dag	€ 485,00	€ 528,65
Waterwagen 10 m <sup>3</sup> per dag	€ 645,00	€ 703,05

## 12 Volumestroommetingen

Voor het bepalen van de benodigde capaciteit kan PWN een volume stroom meting doen. Hierbij meten we gedurende ± 10 dagen exact het verbruik over de watermeter op uw locatie.

Tarieven volumestroommetingen	Excl. BTW	Incl. 9% BTW
Volumestroommeting - tot 12 m <sup>3</sup> /u	€ 743,00	€ 809,87
Volumestroommeting - groter dan 12 m <sup>3</sup> /u	€ 1.117,00	€ 1.217,53

## 13 Hercontrole bestaande aansluiting aan de hand van wettelijke inspectietaak

Op grond van artikel 24 van de Drinkwaterwet zijn wij verplicht om te controleren of aangesloten drinkwaterinstallaties volgens de voorschriften zijn aangelegd en op de juiste wijze worden beheerd. Vinden wij tijdens de controle gebreken? Dan rapporteren wij hierover schriftelijk. Ook geven wij een termijn aan voor verbeteringen. Hierna voeren wij een eerste hercontrole uit. Blijkt tijdens de eerste hercontrole dat de benodigde aanpassingen niet zijn uitgevoerd? Dan brengen wij voor deze controle kosten in rekening. Voor iedere volgende hercontrole brengen wij ook kosten in rekening.



Tarief hercontrole	Excl. BTW	Incl. 9% BTW
Hercontrole drinkwaterinstallatie	€ 197,00	€ 214,73

## 14 Onrechtmatige waterafname

Illegale waterafname is bij wet verboden. Constateren wij dit? Dan doen wij hiervan altijd aangifte en sluiten wij de drinkwatervoorziening af. Wij brengen kosten in rekening voor de geschatte waterafname, benodigde herstellkosten van de aansluiting (zie toelichting in paragraaf 15. Schade herstellen) en leggen een boete op voor het overtreden van de algemene voorwaarden tot €350 per geval.

Onrechtmatige waterafname	Excl. BTW	Incl. 9% BTW
Onrechtmatige waterafname - per m <sup>3</sup>	€ 1,23	€ 1,34

## 15 Schade herstellen

Zijn er eigendommen van PWN beschadigd door schuld of nalatigheid van de verbruiker? Dan verhalen wij de volledige schade op deze verbruiker. Bij de vaststelling van de omvang van de schade hanteren wij onder meer de volgende tarieven:

Tarief schades door derden	Eenheid	BTW%	Excl. BTW	Incl. BTW
Administratiekosten	Uur	9%	€ 44,00	€ 47,96
Uurtarief schadeherstel en voorrijkosten	Uur	9%	€ 68,00	€ 74,12
Monsteranalyse waterkwaliteit	Stuk	21%	€ 135,00	€ 163,34
Verbruik materialen	Stuk	9%	n.t.b.	n.t.b.
Bodemonderzoek	Stuk	9%	n.t.b.	n.t.b.
Spuiwater/lekverlies per m <sup>3</sup> *	m <sup>3</sup>	9%	€ 1,23	€ 1,34

\* Op basis van geschatte waterafname



## 16 Facturatie, incasso en afsluiting

Jaarlijks ontvangt u van PWN een drinkwaterfactuur. Afhankelijk van uw voorkeuren ontvangt u ook termijnfacturen. Er zijn vier manieren waarop u de facturen aan PWN kunt betalen. Dit kan met een automatische incasso, iDeal, overboeking of met GWK Travelex.

Betalingstermijnen van de facturen staan vermeld op de factuur. Informatie over betalingsmogelijkheden of ondersteuning bij betaling staan vermeld op de website van PWN. Wanneer betaling van deze facturen uitblijft, worden er extra kosten in rekening gebracht.

### 16.1 Incassokosten

Incassokosten	Tarief
Incassokosten*	€ 40,00

\* *Staffeltarief: 15% van het aan te manen bedrag met een minimum van € 40,00*

### 16.2 Afsluiting

Heeft PWN de levering van drinkwater op uw leveringsadres beëindigd door afsluiting of wegnemen van de aansluiting, en moet u opnieuw worden aangesloten?

Dan zijn dit de tarieven voor heraansluiting:



Tarief afsluiting	Excl. BTW	Incl. 9% BTW
Incasso aan de deur excl. afsluiten	€ 91,74	€ 100,00
Af- en heraansluitkosten	€ 258,00	€ 281,22

