

Buurt 2 nummer 15

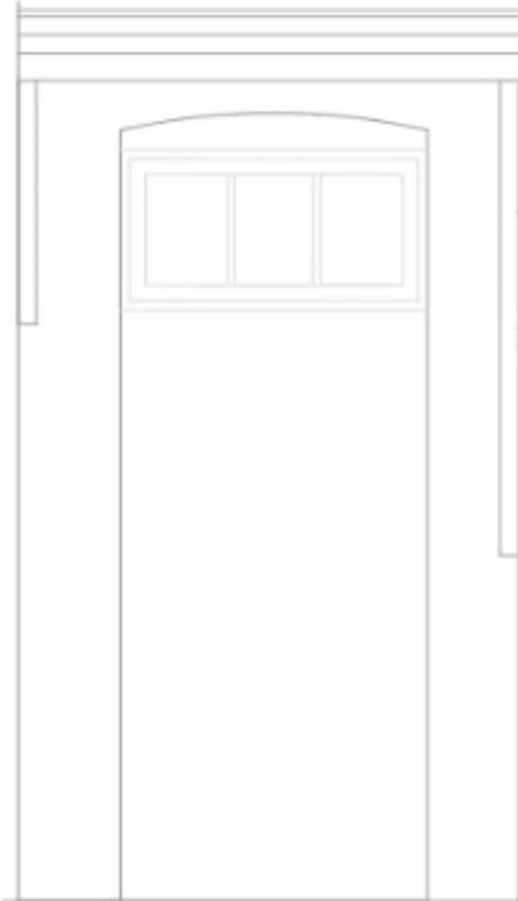

Huidige situatie
NW Gevel



Situatie na splitsing
NW Gevel

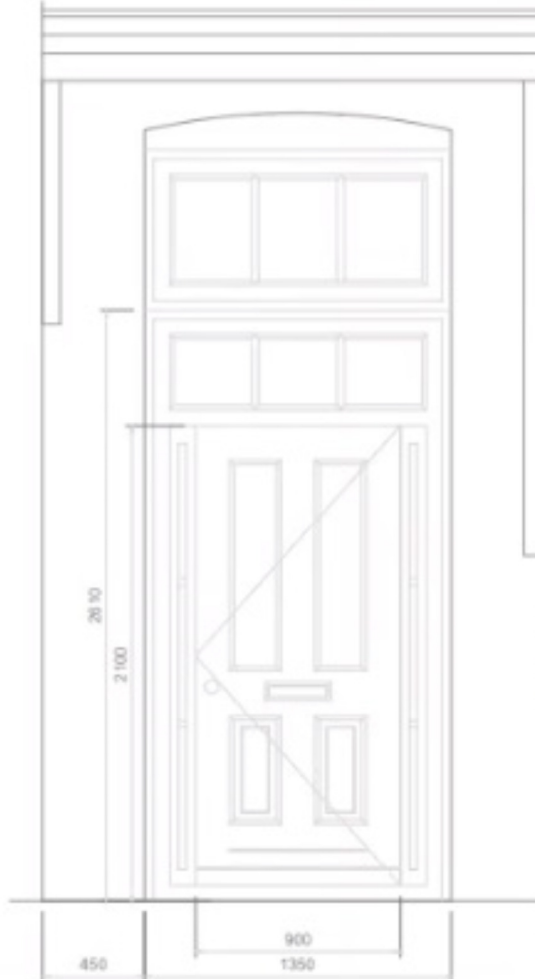

Huidige situatie
NW Gevel



Situatie na splitsing
NW Gevel



1/100

rev.	date	initials	modification

0 5 10 15

Splitsing Kadasternummer: 23031
Voordeur Tekening

Project Adress
Buur II nr.15 1156BC Marken

Client
S de Bie, Y Baren

Client Adress
Buur II nr.15 1156BC Marken

Drawn	Date	Scale	Project no.	Drawing no.
YB	10.08.22	1/20	2204	03
Checked	Filename	Size		
SDB	VOORDEURTEKENING	A0	<small>Alle rechten voorbehouden. Het verspreiden of kopiëren van deze tekening is strafbaar.</small>	

Beeldbank (Waterlands Archief, Geheugen van Regio Waterland) - Waterlands Archief - Google Chrome

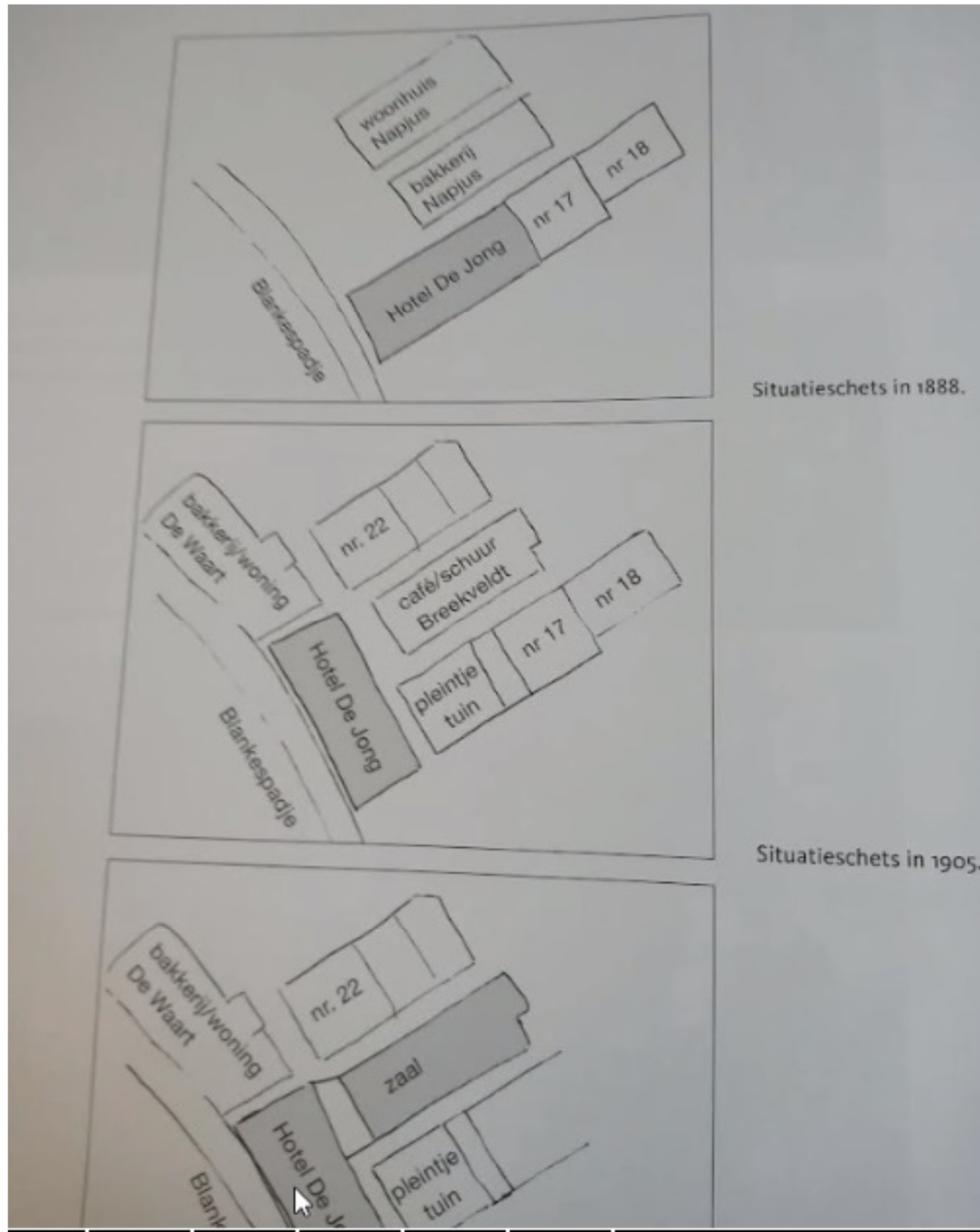

Situatieschets in 1888.

Situatieschets in 1905.

Begane grond

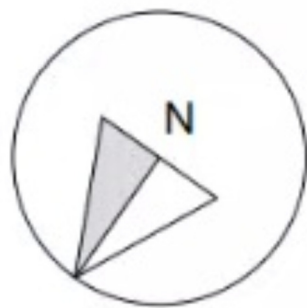
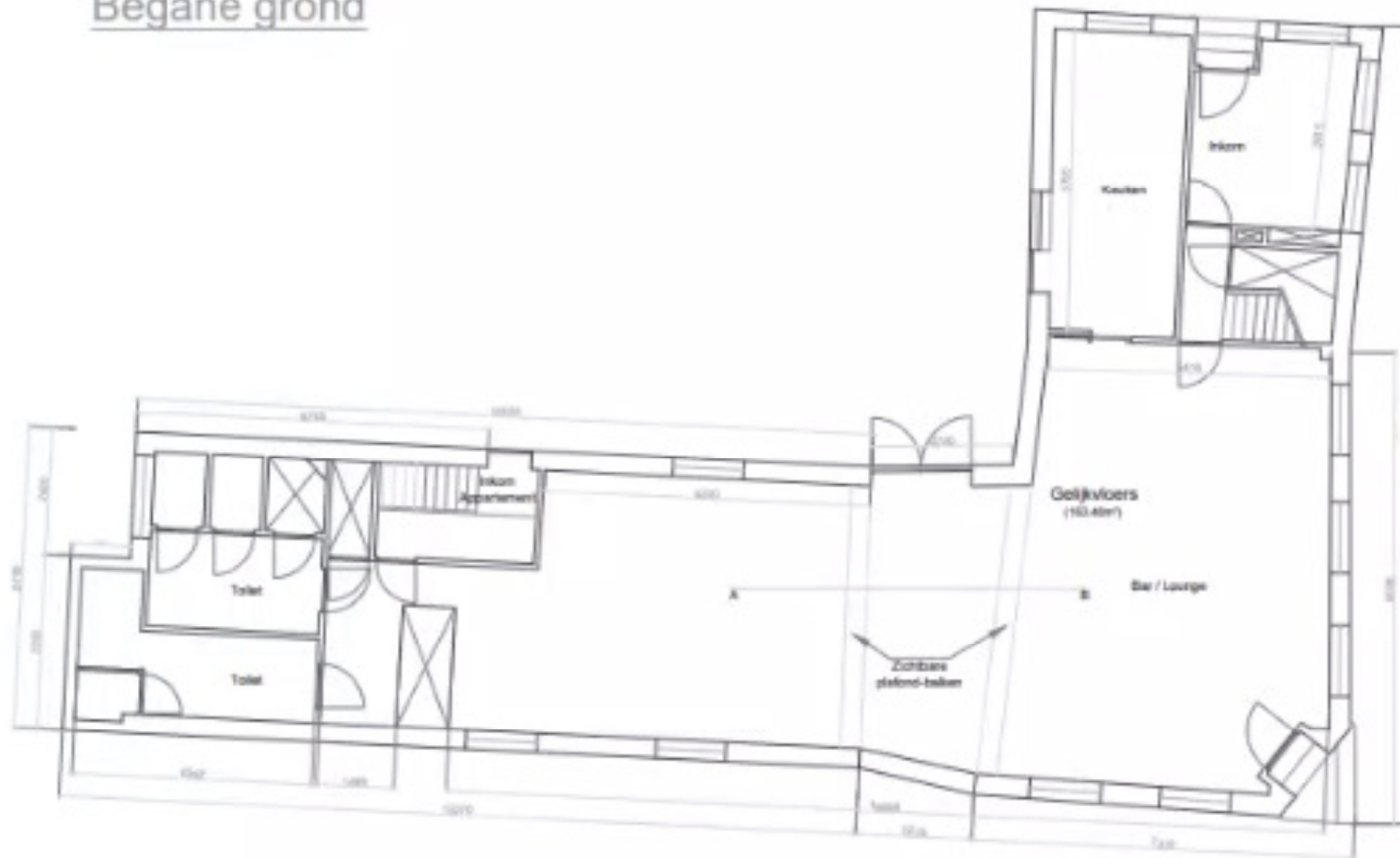

Begane grond

- Aanpassingen:
- Optrekken brandwerende en geluidsisolerende muur
 - Terugplaatsen van ingang in NW-gevel
 - Verwijderen damestoiletten



- Nota:
- Hemelwaterafvoer is reeds voorzien in huidige situatie
 - Gas, water en licht aansluiting is aanwezig en functioneel in beide volumes
 - Rioleringaansluiting is reeds separaat voorzien voor beide volumes
 - Vluchtwegen blijven ongewijzigd.