

SITUATIE OVERZICHT

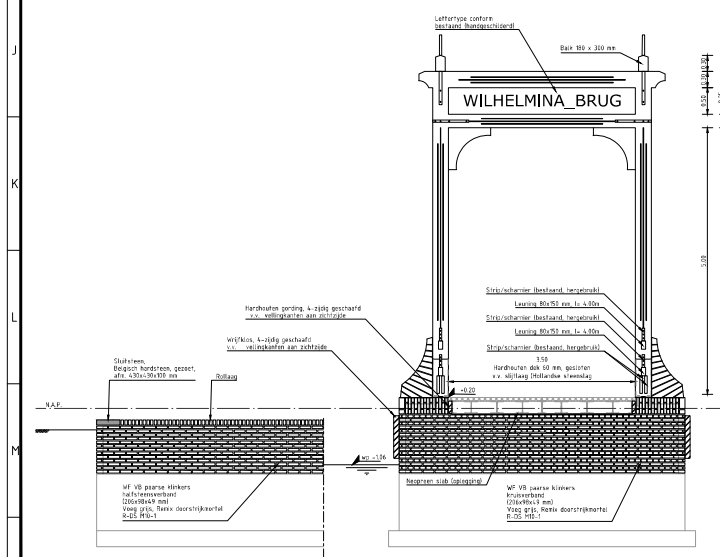

Voorzicht 501A-501A' kademuur (metselwerk) Schaal 1:50

Voorzicht 501B-501B' landhoofd brug (metselwerk/houten brug) Schaal 1:50

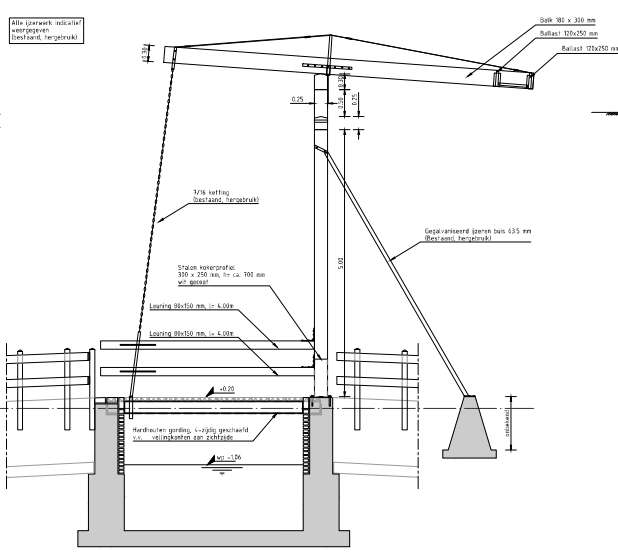

Dwarsprofiel 501C-501C' landhoofd brug (metselwerk/houtwerk brug) Schaal 1:50

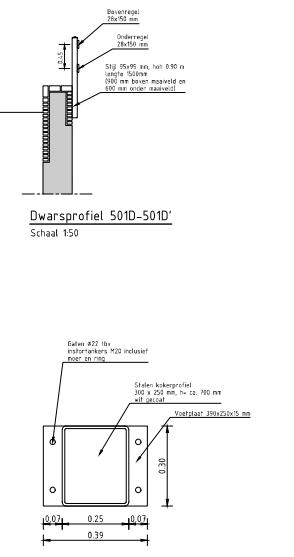

Dwarsprofiel 501D-501D' Schaal 1:50

Detail: Bovenanzicht' voetplaat fbv hameistijl Schaal 1:10

Bestaand ijzerwerk demontieren, hergebruiken, stralen, schoorpen en conserveren in RAL 9005 (zwart)
 Overige kleurstellingen overeenkomstig bestaand volgens kleurcoderingen Welstandnota



VNR	DATUM	GETEKEND	WIJZIGING
10	20-05-2023		Eerste concept
20	01-06-2023		Wijziging naar opmerking bij brief 21-05-2023
30	05-06-2023		Overige wijzigingen naar opmerkingen bij brief 02-06-2023, Definitief gemeent

PROMMENZ

Projectnummer: P220386
 Tekeningnummer: _DO_501
 Versie: 3.0
 Blad: 01 van 01

Project: **Vormgeving damwand en kademuur Marken**
 Onderwerp: **Vormgeving houten brug Wilhelminabrug Van Geemten GWW**

Status: **Datenummer 09-06-2023**
 Schaal: 1:50
 Formaat: A1

Paraaf: [Signature]
 Datum: [Date]